



PREFEITURA MUNICIPAL DE SANTALUZ

PC CORONEL JOSE LEITAO - CENTRO

CNPJ: 13.807.870/0001-19 - CEP: 48.880-000 - SANTALUZ - BA

NOTA DE LIQUIDAÇÃO

PROCESSO ADM: 005-2022

EMPENHO: 90 / 2024 Nº SUB-EMPENHO: 1629 Data do Sub-Empenho: 19/06/2024 TIPO DO EMPENHO: Estimativo

FORNECEDOR

Nome: 5516 - ASCN CONSTRUTORA LTDA Tipo Pessoa: Jurídica
 Endereço: AVENIDA CONSELHEIRO ELIEL MARTINS, 131 Complemento: CASA TERREO
 Bairro: CENTRO Cidade: RIACHAO DO JACUIPE Estado: BA
 CNPJ: 33.957.361/0001-80 Insc. Estadual: CPF: RG:
 Conta Corrente: 37725-2 Agência: 0684-X Banco: 001 - BANCO DO BRASIL S.A.

DOTAÇÃO ORÇAMENTARIA

Reduzido: 1007.4451.1754 - ORÇAMENTÁRIO E SUPLEMENTAR Data do Empenho: 26/01/2024

Unidade: 1201 - SECRETARIA MUNICIPAL DE INFRAESTRUTURA
 Função: 15 - Urbanismo
 Sub-Função: 451 - Infra-estrutura Urbana
 Programa: 008 - INFRAESTRUTURA E DESENVOLVIMENTO ECONÓMICO SUSTENTÁVEL
 Ação: 1.007 - Investimentos em Obras Estruturantes
 Elemento: 4.4.90.51.00 - Obras e Instalacoes
 Fonte: 1754 - Recursos de Operações de Crédito
 Sub-Elemento: 4.4.90.51.01 - OBRAS E INSTALACOES (MAO DE OBRA)

Modalidade: Regime Diferenciado de Contratação Pública - RCI Nº Lic.: 005-2022RDC	Saldo Anterior	Valor do Empenho	Saldo Atual
Convênio: Contrato: 269-2022	6.298.497,78	156.449,02	6.142.048,76
Patrimônio: -			

HISTÓRICO

REFERENTE A CONTRATAÇÃO DE EMPRESA DE ENGENHARIA PARA EXECUÇÃO DE OBRA NA CONSTRUÇÃO DE POSTOS DE SAÚDE NO POVOADO DE ANTONIO CONSELHEIRO - ZONA RURAL DO MUNICIPIO DE SANTALUZ-BA, ATENDENDO AS DEMANDAS DA SECRETARIA DE INFRAESTRUTURA DO MUNICÍPIO DE SANTALUZ-BA, LICITAÇÃO N°005-2022DRC, CONTRATO N°269-2022.OBRA N° 087/2023. BM 4. PERÍODO DE MEDIÇÃO 01/05/2024 À 31/05/2024. NFS-e 486.

Movimentação Empenho		
Saldo Anterior	Sub-Empenho	Saldo Atual
77.283,73	76.812,38	471,35

Data do Empenho: 26/01/2024 Data da Liquidação: 19/06/2024

RETENÇÕES



Código	Descrição	Valor
2.1.8.8.1.01.02.00.00.057	CONTRIBUIÇÃO AO RGPS - Fonte 1754 INSS	5.069,62
2.1.8.8.1.01.04.00.00.057	IRRF - Fonte 1754	921,75
2.1.8.8.1.01.08.00.00.057	ISS - Fonte 1754	2.304,37
## Sessenta e oito mil e quinhentos e dezesseis reais e sessenta e quatro centavos ##		Valor Retido 8.295,74
		Valor Líquido 68.516,64

DOCUMENTOS COMPROBATÓRIOS

NOTA FISCAL	Data Emissão	Número	Série	Sub-Série	Data Validade	Valor R\$
	18/06/2024	486	U			76.812,38
Quantidade: 1	Total:					76.812,38

DESDOBRAMENTOS (PCASP)

Código	Descrição	Valor R\$
123210601	LIQUIDAÇÃO OBRAS EM ANDAMENTO	76.812,38

Declaro que os materiais foram recebidos e/ou serviços prestados em 19/06/2024.  ARISMÁRIO BARBOSA JUNIOR Prefeito Municipal Matrícula: 6422	Declaro que a despesa relativa a nota de empenho supra está liquidada em 19/06/2024, podendo efetuar o pagamento.  NAIARA DA CUNHA CARMO Contador(a) Matrícula: 6408
---	---

DOCUMENTAÇÃO CONFERIDA

EM 20/06/24

Carlos Antônio da Silva Filho
Controlador Interno
Decreto 004/2021

SIAFIC -





PREFEITURA MUNICIPAL DE SANTALUZ

Av. Getúlio Vargas - Centro Administrativo Cep: 48.880-000 - Santaluz-BA.
Telefone: 75 3265-2843 www.santaluz.ba.gov.br



Santaluz, 18/06/2024

A empresa:

ASCN CONSTRUTORA LTDA; CNPJ: 33.957.361/0001-80.

Endereço:

AV. Conselheiro Eliel Martins 131, Centro – RIACHÃO DO JACUÍPE - BA, CEP 44640000

ORIENTAÇÕES PARA EMPENHO
FONTE DE PAGAMENTO:
SECRETÁRIA DE INFRAESTRUTURA
AÇÃO:
FINISA
HISTÓRICO:
Contratação de empresa de engenharia para execução de obra na construção de postos de saúde no Município de Santaluz – Bahia – ANTÔNIO CONSELHEIRO
Processo Licitatório: RDC 005-2022
Contrato: 269/2022 Processo administrativo: 005/2022 Nº da obra: 087/2023
Nº da Nota Fiscal (Matricula): 486 VALOR DA NOTA: R\$ 76.812,38 PERÍODO DA MEDIÇÃO: 01/05/2024 a 31/05/2024 DOCUMENTOS EM ANEXO: RELATÓRIO FOTOGRAFICO, CERTIDÕES, NOTA FISCA, BM 04, RDO, RELATÓRIO DA GFIP CP 05, DCTFWEB CP 05.
CONTA: AGÊNCIA 0684-X C/C: 37725-2 BANCO DO BRASIL
Recurso - FINISA

Atenciosamente,

Fiscal de contratos





PREFEITURA MUNICIPAL DE RIACHÃO DO JACUIPE - ESTADO DA BAHIA

RUA DR. ALVARO COVA, 217 - CENTRO
CNPJ: 14.043.269/0001-60 | e-mail:tributos@riachaodojacuipe.ba.gov.br TEL:7532641638

Número da nota:

486

Data e hora de Emissão:

18/06/2024 09:41:13

Código de Verificação:

66cbd6aacd



NOTA FISCAL DE SERVIÇOS ELETRÔNICA

PRESTADOR DE SERVIÇOS

CPF/CNPJ: Inscrição Municipal:

33957361000180 003.716/001-60

Nome/Razão Social:

ASCN CONSTRUTORA LTDA

Endereço:

AV. CONSELHEIRO ELIEL MARTINS 131, - CENTRO - CEP: 44640000 - RIACHAO DO JACUIPE - BA

E-mail:

ascn.engenharia@gmail.com

TOMADOR DE SERVIÇOS

Nome/Razão Social:

PREFEITURA MUNICIPAL DE SANTA LUZ

CPF/CNPJ: Inscrição Municipal:

13807870000119 00000000000000

Endereço:

PRAÇA CORONEL JOSE LEITÃO 05, - CENTRO - CEP: 48880000 - SANTALUZ - BA

E-mail:

DECLARO PARA OS DEVIDOS FINS QUE:

- O(s) Serviço(s) foi(ram) prestado(s)
 O(s) Material(is) foi(ram) recebido(s)
 A(s) Obra(s) foi(ram) efetuada(s)

18/06/24
Assinatura

DISCRIMINAÇÃO DOS SERVIÇOS

4º MEDIÇÃO DA EXECUÇÃO DE OBRA DE CONSTRUÇÃO DE POSTOS DE SAÚDE DO MUNICÍPIO DE SANTALUZ-BAHIA.

POSTO DO POVOADO DE ANTONIO CONSELHEIRO-ZONA RURAL
CONTRATO 269/2022.

PERÍODO 4BM: 01/05/2024 À 31/05/2024

VALOR TOTAL DA NOTA = R\$ 76.812,38

40% DO VALOR TOTAL DA NOTA DESTINADO P/ MÃO DE OBRA = R\$ 30.724,95

60% DO VALOR TOTAL DA NOTA DESTINADO P/ MATERIAIS/ MÁQUINAS/ EQUIPAMENTOS=R\$ 46.087,43

ISS RETIDO NA FONTE

DADOS BANCÁRIOS PARA RECEBIMENTO DO VALOR LÍQUIDO:

BANCO DO BRASIL / AG 0684-X / CONTA CORRENTE 37725-2 / ASCN CONSTRUTORA LTDA

Franklin de J. Gena
Engenheiro Civil
CRE 65200/97

LOCAL DE PRESTAÇÃO DOS SERVIÇOS

SANTALUZ - BA

VALOR TOTAL DA NOTA = R\$76.812,38

CNAE:

4120400 - Construção de edifícios

Item da lista de serviços:

7.02 - Execução, por administração, empreitada ou subempreitada, de obras de construção civil, hidráulica ou elétrica e de outras obras semelhantes, inclusive sondagem, perfuração de poços, escavação, drenagem e irrigação, terraplanagem, pavimentação, concretagem e a instalação e montagem de produtos, peças e equipamentos (exceto o fornecimento de mercadorias produzidas pelo prestador de serviços fora do local da prestação dos serviços, que fica sujeito ao ICMS)



Valor total das deduções (R\$): 30.724,95	Base de cálculo (R\$): 46.087,43	Alíquota (%): 5,00	Valor do ISS (R\$): 2.304,37	Crédito (R\$): 0,00
---	--	------------------------------	--	-------------------------------

OUTRAS INFORMAÇÕES

Valor INSS (R\$): 5.069,61	Valor PIS (R\$): 0,00	Valor COFINS (R\$): 0,00	Valor IR (R\$): 921,74	Valor CSLL (R\$): 0,00	Outras retenções (R\$): 0,00	Valor Líquido (R\$): 68.516,66
--------------------------------------	---------------------------------	------------------------------------	----------------------------------	----------------------------------	--	--

- O ISS desta Nota será RETIDO pelo Tomador de Serviço, que deverá recolher através de GUIA.
- COMPETÊNCIA: 06/2024 (mês/ano)
- Para consultar a autenticidade desse Documento Fiscal acesse: <https://www.nfservico.com.br/riachaodojacuipe>





I.R.R.F

Nº DAM: 396931	CONTRIBUINTE 27889 - ASCN CONSTRUTORA EIRELI	INSCRIÇÃO: 27889	
TIPO / NOME LOGRADOURO: RUA PEDRO PAULO DA SILVA			NÚMERO 133
COMPLEMENTO	BAIRRO: CENTRO	MUNICÍPIO: RIACHÃO DO JACUIPE	UF: BA
DOCUMENTOS			
C.P.F.:	R.G.:	ORGÃO	C.N.P.J.: 33.957.361/0001-80
DESCRIÇÃO DA ATIVIDADE			
CÓDIGO ATIV: 433	ESPECIFICAÇÃO: I.R.R.F		
COMPOSIÇÃO DO TRIBUTO			
Base Calculo 921,75	Quantidade/Alíquota (%) 1,000	Valor UFPM: 1,000	Valor R\$ 921,75
Taxa Expediente R\$:		Valor Total R\$ 921,75	
DADOS PARA PAGAMENTO			
DATA LANÇAMENTO: 20/06/2024	PARCELA 1/1	EXERCÍCIO 2024	DATA EMISSÃO: 20/06/2024 08:53:44
			DATA DE VENCIMENTO: 30/06/2024
Composição do Imposto/Lançamentos		(=) VALOR DEVIDO - R\$	921,75
Valor do Tributo: 921,75	Vlr. Devido sem Desconto (VD): 921,75	(-) VALOR DO DESCONTO - R\$	
Taxa de Expediente: 0,00	Vlr. do Desconto: 0,00	(+) CORREÇÃO MONETÁRIA - R\$	
Valor de Base Calculo: 921,75	Vlr. Devido com Desconto: 921,75	(+) MULTA DE MORA - R\$	
INSTRUÇÕES:		(+) JUROS DE MORA - R\$	
1) Pagável na agências da Caixa Econômica Federal e Banco do Brasil;		(=) VALOR A PAGAR - R\$	921,75
2) Multa de 02% após o vencimento sobre o valor devido;			
3) Juros de mora de 0,33% ao dia após o vencimento.			
4) NF-e Nº 486 - Data de emissão: 18/06/2024			



Operador: Daniele Nicodemos Da Silva



8179000009 . 9 21753906202 . 6 40630010100 . 2 00039693107 . 3

AUTENTICAÇÃO MECÂNICA

VIA CONTRIBUINTE

DESTAQUE AQUI

VALIDO SOMENTE SE AUTENTICADO MECANICAMENTE POR BANCO AUTORIZADO



8179000009 . 9 21753906202 . 6 40630010100 . 2 00039693107 . 3

ATENÇÃO: NÃO AMASSE, NÃO DOBRE, NÃO PERFURE



I.R.R.F

PARCELA 1/1	Nº DAM: 396931	EXERCÍCIO 2024	DATA EMISSÃO: 20/06/2024 08:53:44	DATA VENCIMENTO: 30/06/2024
INSCRIÇÃO: 27889			(=) VALOR DEVIDO - R\$	921,75
ASCN CONSTRUTORA EIRELI			(=) VALOR A PAGAR - R\$	921,75





ISSQN Terceiros

Nº DAM: 396934		CONTRIBUINTE 27889 - ASCN CONSTRUTORA EIRELI			INSCRIÇÃO:	
TIPO / NOME LOGRADOURO: PEDRO PAULO DA SILVA					NÚMERO: 133	
COMPLEMENTO:			BAIRRO: CENTRO	MUNICÍPIO: RIACHÃO DO JACUIPE	UF: BA	
DOCUMENTOS						
C.N.P.J. / CPF: 33.957.361/0001-80			R.G.:		ORGÃO	
TOMADOR						
CONTRIBUINTE TOMADOR: PREFEITURA MUNICIPAL DE SANTALUZ					C.N.P.J. / CPF: 13.807.870/0001-19	
COMPOSIÇÃO DO TRIBUTO						
Base Cálculo:	Aliquota (%)	Valor R\$	Taxa Expediente R\$:	Valor Total R\$:		
46.087,42	5,000	2.304,37		2.304,37		
DADOS PARA PAGAMENTO						
DATA LANÇAMENTO: 20/06/2024	MÊS REFERÊNCIA: Junho	EXERCÍCIO: 2024	DATA EMISSÃO: 20/06/2024 03:40:54	DATA DE VENCIMENTO: 10/07/2024		
INSTRUÇÕES: 1- PAGÁVEL NAS AGENCIAS E CASH ELETRÔNICO DA CAIXA ECONÔMICA E BANCO DO BRASIL. 2- RECEBER ATÉ A DATA DE VENCIMENTO 3- NF-e Nº 486 - DATA DE EMISSÃO: 18/06/2024			(=) VALOR DEVIDO - R\$	2.304,37		
			(-) VALOR DO DESCONTO - R\$			
			(+) CORREÇÃO MONETÁRIA - R\$			
			(+) MULTA DE MORA - R\$			
			(+) JUROS DE MORA - R\$			
			(=) VALOR A PAGAR - R\$	2.304,37		



Operador: Daniele Nicodemos Da Silva



8172000023 . 7 04373906202 . 4 40710010500 . 3 00039693412 . 7

AUTENTICAÇÃO MECÂNICA

VIA CONTRIBUINTE

DESTAQUE AQUI

VÁLIDO SOMENTE SE AUTENTICADO MECANICAMENTE POR BANCO AUTORIZADO



8172000023 . 7 04373906202 . 4 40710010500 . 3 00039693412 . 7

ATENÇÃO: NÃO AMASSE, NÃO DOBRE, NÃO PERFURE



ISSQN Terceiros



MÊS REFERÊNCIA: Junho	Nº DAM: 396934	EXERCÍCIO: 2024	DATA: 20/06/2024 03:40:54	DATA VENCIMENTO: 10/07/2024
INSCRIÇÃO			(=) VALOR DEVIDO - R\$	2.304,37
ASCN CONSTRUTORA EIRELI			(=) VALOR A PAGAR - R\$	2.304,37





Tel.: (75) 98127-1488 / (75) 99189-5303
E-mail: ascn.engenharia@gmail.com

OBJETO:	Contratação de empresa de engenharia para execução de obra na Construção de postos de saúde do município de Santaluz - Bahia
LOCAL:	SANTALUZ-BA

MEDIÇÃO: 4ª	VALOR DA MEDIÇÃO:	R\$ 76.812,38
Nº DO CONTRATO	OS: 087/2023	02/10/2023
	269/2022	

PERÍODO:	01/05/2024 À 31/05/2024
SERVIÇO	CONSTRUÇÃO

POVOADO DE ANTÔNIO CONSELHEIRO

Orçamento Sintético						PERÍODO		ACUMULADO		SALDO			
Item	Descrição	Und	Quant.	Valor Unit	Valor Unit com BDI	Total	Quant.	Preço total (R\$)	Quant.	Preço total (R\$)	Quant.	Preço total (R\$)	%
1	OBRA: Construção Posto de Saúde no povoado de Antônio Conselheiro, município de Santaluz-ba					304.933,81		76.812,38		166.992,89		137.941,12	45%
1.1	SERVIÇOS PRELIMINARES					13.924,97		0,00		11.525,10		2.399,88	17%
1.1.1	Placa de obra em chapa aço galvanizado, instalada - Rev 02_01/2022	m²	6	401,94	496,55	2.979,30		0,00	6	2.979,30	0,00	0,00	0%
1.1.2	LIMPEZA MANUAL DE VEGETAÇÃO EM TERRENO COM ENXADA AF_05/2018	m²	128,92	2,91	3,59	462,82		0,00	128,92	462,82	0,00	0,00	0%
1.1.3	LOCAÇÃO CONVENCIONAL DE OBRA, UTILIZANDO GABARITO DE TÁBUAS CORRIDAS PONTALETADAS A CADA 2,00M - 2 UTILIZAÇÕES AF_10/2018	M	45,42	61,53	76,01	3.452,37		0,00	45,42	3.452,37	0,00	0,00	0%
1.1.4	Ligação Predial de Água em Mureta de Concreto, Provisória ou Definitiva, com Fornecimento de Material, Inclusive Mureta e Hidrômetro, Rede DN 50mm	UN	1	634,40	783,73	783,73		0,00		0,00	1,00	783,74	100%
1.1.5	INSTALAÇÕES PROVISÓRIAS DE LUZ, FORÇA, TELEFONE E LÓGICA	UN	1	1.308,20	1.616,15	1.616,15		0,00		0,00	1,00	1.616,15	100%
1.1.6	Barracão para Obras de Médio Porte Reaproveitamento 2 vezes	m²	20	187,42	231,53	4.630,60		0,00	20	4.630,60	0,00	0,00	0%
1.2	ADMINISTRAÇÃO LOCAL					2.427,04		0,00		2.427,04		0,00	0%
1.2.1	ENGENHEIRO CIVIL DE OBRA PLENO COM ENCARGOS COMPLEMENTARES	H	16	122,79	151,69	2.427,04		0,00	16	2.427,04	0,00	0,00	0%
1.3	MOVIMENTO DE TERRA					7.001,51		0,00		7.001,52		0,01	0%
1.3.1	ESCAVAÇÃO MANUAL PARA BLOCO DE COROAMENTO OU SAPATA (INCLUINDO ESCAVAÇÃO PARA COLOCAÇÃO DE FÓRMAS). AF_06/2017	m³	2,5	93,63	115,67	289,17		0,00	2,5	289,18	0,00	0,00	0%
1.3.2	ESCAVAÇÃO MANUAL DE VALA PARA VIGA BALDRAME (INCLUINDO ESCAVAÇÃO PARA COLOCAÇÃO DE FÓRMAS). AF_06/2017	m³	2,72	122,70	151,58	412,29		0,00	2,72	412,30	0,00	0,00	0%
1.3.3	ATERRO MANUAL DE VALAS COM AREIA PARA ATERRO E COMPACTAÇÃO MECANIZADA. AF_05/2016	m³	52,61	98,94	119,75	6.300,05		0,00	52,61	6.300,05	0,00	0,01	0%
1.4	FUNDAÇÃO					15.800,13		0,00		15.800,15		0,00	0%
1.4.1	(COMPOSIÇÃO REPRESENTATIVA) EXECUÇÃO DE ESTRUTURAS DE CONCRETO ARMADO, PARA EDIFICAÇÃO HABITACIONAL UNIFAMILIAR TERREA (CASA EM EMPREENDIMENTOS), FCK = 25 MPA. AF_01/2017	m³	2,72	2.641,24	3.262,98	8.875,30		0,00	2,72	8.875,31	0,00	0,00	0%
1.4.2	(COMPOSIÇÃO REPRESENTATIVA) EXECUÇÃO DE ESTRUTURAS DE CONCRETO ARMADO, PARA EDIFICAÇÃO HABITACIONAL UNIFAMILIAR TERREA (CASA EM EMPREENDIMENTOS), FCK = 25 MPA. AF_01/2017	m³	1,28	2.641,24	3.262,98	4.176,61		0,00	1,28	4.176,61	0,00	0,00	0%
1.4.3	IMPERMEABILIZAÇÃO DE SUPERFÍCIE COM EMULSÃO ASFÁLTICA, 2 DEMÃOS AF_06/2018	m²	43,26	45,57	56,29	2.435,10		0,00	43,26	2.435,11	0,00	0,00	0%
1.4.4	LASTRO DE CONCRETO MAGRO, APLICADO EM BLOCOS DE COROAMENTO OU SAPATAS, ESPESSURA DE 3 CM. AF_08/2017	m²	13,33	19,02	23,49	313,12		0,00	13,33	313,12	0,00	0,00	0%
1.5	SUPERESTRUTURA					14.757,50		0,00		10.572,05		4.185,45	28%
1.5.1	(COMPOSIÇÃO REPRESENTATIVA) EXECUÇÃO DE ESTRUTURAS DE CONCRETO ARMADO, PARA EDIFICAÇÃO HABITACIONAL UNIFAMILIAR TERREA (CASA EM EMPREENDIMENTOS), FCK = 25 MPA. AF_01/2017	m³	1,8	2.641,24	3.262,98	5.873,36		0,00	1,80	5.873,36	0,00	0,00	0%
	(COMPOSIÇÃO REPRESENTATIVA) EXECUÇÃO DE ESTRUTURAS DE CONCRETO ARMADO, PARA EDIFICAÇÃO HABITACIONAL UNIFAMILIAR TERREA (CASA EM EMPREENDIMENTOS), FCK = 25 MPA. AF_01/2017	m³	0,95	2.735,20	3.310,13	3.138,33		0,00	0,95	0,00	0,00	3.138,33	100%

Antonio Soares Cordeiro Neto
Engenheiro Civil
CREA - 051888554-2

Franklin de J. Sena
Engenheiro Civil
Crea 04270029-7



1.8.16	Dispositivo de proteção contra surto de tensão DPS 40/20kA - 175v Classe II	un	2	77,95	96,29	192,58	0,00	0,00	0,00	2,00	192,58	100%
1.8.17	Disjuntor bipolar DR 63 A - Dispositivo residual diferencial, tipo AC, 30MA	un	1	210,17	259,64	259,64	0,00	0,00	0,00	1,00	259,64	100%
1.9	INSTALAÇÕES HIDRAULICAS					6.694,98	0,00		0,00		6.694,98	100%
1.9.1	CAIXA D'ÁGUA EM POLIETILENO, 500 LITROS - FORNECIMENTO E INSTALAÇÃO. AF_06/2021	UN	1	234,52	289,72	289,72	0,00	0,00	0,00	1,00	289,72	100%
1.9.2	TUBO, PVC, SOLDÁVEL, DN 25MM, INSTALADO EM RAMAL OU SUB-RAMAL DE ÁGUA - FORNECIMENTO E INSTALAÇÃO. AF_06/2022	M	97,45	22,36	27,62	2.691,56	0,00	0,00	0,00	97,45	2.691,56	100%
	BARRA DE APOIO RETA, EM ALUMÍNIO, COMPRIMENTO 60 CM, FIXADA NA PAREDE - FORNECIMENTO E INSTALAÇÃO. AF_01/2020	un	4,00	312,49	378,38	1.513,52	0,00	0,00	0,00		1.513,52	100%
	TUBO DE PVC BRANCO PARA REDE COLETORES DE ESGOTO CONDOMINIAL DE PAREDE MACIÇA, DN 100 MM, JUNTA ELÁSTICA - FORNECIMENTO E ASSENTAMENTO. AF_01/2021	M	22	22,81	28,17	619,74	0,00	0,00	0,00		619,74	100%
1.9.3	JOELHO 90 GRAUS, PVC, SOLDÁVEL, DN 25MM, INSTALADO EM RAMAL OU SUB-RAMAL DE ÁGUA - FORNECIMENTO E INSTALAÇÃO. AF_06/2022	UN	17	9,03	11,15	189,55	0,00	0,00	0,00	17,00	189,55	100%
1.9.4	KIT CAVALETE PARA MEDIÇÃO DE ÁGUA - ENTRADA PRINCIPAL, EM AÇO GALVANIZADO DN 32 (1 1/4) FORNECIMENTO E INSTALAÇÃO (EXCLUSIVE HIDRÔMETRO). AF_11/2016	UN	1	546,98	675,73	675,73	0,00	0,00	0,00	1,00	675,73	100%
1.9.5	REGISTRO DE GAVETA BRUTO, LATÃO, ROSCÁVEL, 3/4" - FORNECIMENTO E INSTALAÇÃO. AF_08/2021	UN	2	39,88	49,28	98,52	0,00	0,00	0,00	2,00	98,52	100%
1.9.6	REGISTRO DE PRESSÃO BRUTO, LATÃO, ROSCÁVEL, 3/4", COM ACABAMENTO E CANOPLA CROMADOS - FORNECIMENTO E INSTALAÇÃO. AF_08/2021	UN	2	90,11	111,32	222,64	0,00	0,00	0,00	2,00	222,64	100%
1.9.7	TUBO PVC SOLD. MARROM D= 25mm (3/4")	M	40	7,98	9,85	394,00	0,00	0,00	0,00	40,00	394,00	100%
1.10	RESERVATÓRIO SUBTERRÂNEO					15.280,44	0,00		0,00		15.280,44	100%
1.10.1	ALVENARIA DE BLOCOS DE CONCRETO ESTRUTURAL 14X19X29 CM, (ESPESSURA 14 CM) FBK = 14,0 MPA, PARA PAREDES COM ÁREA LÍQUIDA MAIOR OU IGUAL A 6M², SEM VÃOS, UTILIZANDO PALHETA. AF_12/2014	m²	32	94,42	116,64	3.732,48	0,00	0,00	0,00	32,00	3.732,48	100%
1.10.2	Concreto simples fabricado na obra, fck=25 mpa, lançado e adensado	m³	0,51	570,12	704,32	359,20	0,00	0,00	0,00	0,51	359,20	100%
1.10.3	BOMBA CENTRÍFUGA, MONOFÁSICA, 0,5 CV OU 0,49 HP, HM 6 A 20 m, Q 1,2 A 8,3 M³/H - FORNECIMENTO E INSTALAÇÃO. AF_12/2020	UN	1	781,67	965,67	965,67	0,00	0,00	0,00	1,00	965,67	100%
1.10.4	Laje pré-fabricada treliçada com vigota dupla para piso, intereixo 38cm, h=12cm, enchimento em bloco cerâmico h=8cm, inclusive escoramento em madeira e capeamento 4cm.	m²	10,24	192,95	238,37	2.440,90	0,00	0,00	0,00	10,24	2.440,90	100%
1.10.5	RESERVATÓRIO DE POLIETILENO 10.000 LITROS	UN	1	6.299,33	7.782,19	7.782,19	0,00	0,00	0,00	1,00	7.782,19	100%
1.11	ESGOTO					6.642,59	0,00		900,10		5.742,49	86%
1.11.2	(COMPOSIÇÃO REPRESENTATIVA) DO SERVIÇO DE INSTALAÇÃO DE TUBOS DE PVC, SERIE R, ÁGUA PLUVIAL, DN 75 MM (INSTALADO EM RAMAL DE ENCAMINHAMENTO, OU CONDUTORES VERTICAIS), INCLUSIVE CONEXÕES, CORTE E FIXAÇÕES, PARA PRÉDIOS. AF_10/2015	M	26,27	49,37	60,99	1.602,20	0,00	0,00	0,00	26,27	1.602,20	100%
1.11.3	JOELHO 45 GRAUS, PVC, SERIE NORMAL, ESGOTO PREDIAL, DN 75 MM, JUNTA ELÁSTICA, FORNECIDO E INSTALADO EM RAMAL DE DESCARGA OU RAMAL DE ESGOTO SANITÁRIO. AF_12/2014	UN	9	20,83	25,73	231,57	0,00	0,00	0,00	9,00	231,57	100%
1.11.4	JOELHO 90 GRAUS, PVC, SERIE NORMAL, ESGOTO PREDIAL, DN 100 MM, JUNTA ELÁSTICA, FORNECIDO E INSTALADO EM PRUMADA DE ESGOTO SANITÁRIO OU VENTILAÇÃO. AF_12/2014	UN	4	19,81	24,22	96,88	0,00	0,00	0,00	4,00	96,88	100%
1.11.5	Caixa de inspeção 0,30 x 0,30 x 0,40m	un	4	148,84	183,87	735,48	0,00	0,00	0,00	4,00	735,48	100%
1.11.6	Fossa séptica pré-moldada, tipo oms, capacidade 20 pessoas (v=1410 litros)	un	1	715,11	883,44	883,44	0,00	0,00	0,00	1,00	883,44	100%
1.11.7	FILTRO ANAERÓBIO CIRCULAR, EM CONCRETO PRÉ-MOLDADO, DIÂMETRO INTERNO = 1,10 M, ALTURA INTERNA = 1,50 M, VOLUME ÚTIL: 1140,4 L (PARA 5 CONTRIBUINTES). AF_12/2020	UN	1	728,59	900,10	900,10	0,00	1,00	900,10		0,00	0%
1.11.8	Sumidouro paredes com blocos cerâmicos 6 furos e dimensões internas de 1,75 x 1,00 x 1,00 m	un	1	1.775,07	2.192,92	2.192,92	0,00	0,00	0,00	1,00	2.192,92	100%
1.12	INSTALAÇÕES METAIS E ACESSÓRIOS					10.250,53	0,00		0,00		10.250,53	100%
1.12.1	VASO SANITÁRIO SIFONADO CONVENCIONAL COM LOUÇA BRANCA, INCLUSO CONJUNTO DE LIGAÇÃO PARA BACIA SANITÁRIA AJUSTÁVEL - FORNECIMENTO E INSTALAÇÃO. AF_10/2016	UN	4	269,57	333,02	1.332,08	0,00	0,00	0,00	4,00	1.332,08	100%
1.12.2	CHUVEIRO ELÉTRICO COMUM CORPO PLÁSTICO, TIPO DUCHA FORNECIMENTO E INSTALAÇÃO. AF_01/2020	UN	2	86,13	106,40	212,80	0,00	0,00	0,00	2,00	212,80	100%
1.12.3	LAVATÓRIO LOUÇA BRANCA COM COLUNA, 44 X 35,5" CM, PADRÃO POPULAR, INCLUSO SIFÃO FLEXÍVEL EM PVC, VÁLVULA E ENGATE FLEXÍVEL 30CM EM PLÁSTICO E COM TORNEIRA CROMADA PADRÃO POPULAR - FORNECIMENTO E INSTALAÇÃO. AF_01/2020	UN	4	389,54	481,23	1.924,92	0,00	0,00	0,00	4,00	1.924,92	100%
1.12.4	Pia de cozinha com bancada em aço inox, dim 1,40x0,60, com 01 cuba, sifão cromado, válvula cromada, torneira cromada, concretada e assentada.	un	1	876,18	1.082,43	1.082,43	0,00	0,00	0,00	1,00	1.082,43	100%
1.12.5	FECHADURA DE EMBUTIR PARA PORTA DE BANHEIRO, COMPLETA, ACABAMENTO PADRÃO POPULAR, INCLUSO EXECUÇÃO DE FURO - FORNECIMENTO E INSTALAÇÃO. AF_12/2019	UN	4	109,56	135,35	541,40	0,00	0,00	0,00	4,00	541,40	100%

Antonio Soares Cordeiro Neto
Engenheiro Civil
CREA-051888554-2

Franklin de J. Sena
Engenheiro Civil
Crea 62200219-7



1.15.5	JANELA DE ALUMÍNIO TIPO MAXIM-AR, COM VIDROS, BATENTE E FERRAGENS, EXCLUSIVE ALIZAR, ACABAMENTO E CONTRAMARCO, FORNECIMENTO E INSTALAÇÃO, AF_12/2019	m²	1,8	464,29	573,58	1.032,44	0,00	0,00	0,00	1,80	1.032,44	100%
1.15.6	JANELA DE ALUMÍNIO DE CORRER COM 2 FOLHAS PARA VIDROS, COM VIDROS, BATENTE, ACABAMENTO COM ACETATO OU BRILHANTE E FERRAGENS, EXCLUSIVE ALIZAR E CONTRAMARCO, FORNECIMENTO E INSTALAÇÃO, AF_12/2019	m²	10,15	234,77	290,03	2.943,80	0,00	0,00	0,00	10,15	2.943,80	100%
1.15.7	FECHADURA DE EMBUTIR PARA PORTA DE BANHEIRO, COMPLETA, ACABAMENTO PADRÃO MEDIO, INCLUSIVE EXECUÇÃO DE FURO - FORNECIMENTO E INSTALAÇÃO, AF_12/2019	UN	9	158,64	195,98	1.763,82	0,00	0,00	0,00	9,00	1.763,82	100%
1.16	VERGAS E CONTRA VERGAS											
1.16.1	VERGA PRÉ-MOLDADA PARA JANELAS COM ATÉ 1,5 M DE VÃO, AF_03/2016	M	15,9	55,36	68,39	2.874,30	0,00	0,00	2.417,37	9,00	456,93	16%
1.16.2	VERGA PRÉ-MOLDADA PARA PORTAS COM ATÉ 1,5 M DE VÃO, AF_03/2016	M	15,2	41,02	50,87	1.087,40	0,00	13,15	889,33	2,75	188,07	17%
1.16.3	CONTRAVERGA PRÉ-MOLDADA PARA VÃOS DE ATÉ 1,5 M DE COMPRIMENTO, AF_03/2016	M	15,2	54,15	66,89	770,18	0,00	12,60	638,44	2,60	131,74	17%
1.17	PINTURA											
1.17.1	Preparo de superfície com fixamento de paredes e tetos	m²	483,87	3,48	4,29	17.885,52	4.532,87	0,00	879,60	2,05	137,12	13%
1.17.2	APLICAÇÃO E LIXAMENTO DE MASSA LÁTEX EM PAREDES, UMA DEMÃO, AF_06/2014	m²	483,87	11,48	14,18	2.075,80	395,54	1.696,87	395,54	86,33	378,93	18%
1.17.3	APLICAÇÃO MANUAL DE PINTURA COM TINTA LÁTEX ACRÍLICA EM PAREDES, DUAS DEMÃOS, AF_06/2014	m²	483,87	14,47	17,87	6.861,37	200	2.836,00	200,00	283,87	4.025,27	59%
1.17.4	Pintura de acabamento com fixamento e aplicação de 02 demãos de esmalte sintético brilhante sobre madeira (Suvini ou similar)	m²	11,55	19,75	24,39	281,70	0,00	0,00	0,00	483,87	8.646,75	100%
1.18	PAISAGISMO											
1.18.1	Fornecimento e espalhamento de terra vegetal preparada	m²	0,57	84,72	104,66	662,23	0,00	0,00	0,00	11,55	281,70	100%
1.18.2	PLANTIO DE ARVORE ORNAMENTAL COM ALTURA DE MUDA MENOR OU IGUAL A 2,00 M, AF_05/2016	UN	6	74,58	92,13	552,78	0,00	0,00	0,00	0,57	59,65	100%
1.18.3	Gramma esmeralda em placas, fornecimento e plantio	m²	2	20,16	24,90	49,80	0,00	0,00	0,00	2,00	49,80	100%
1.19	SERVÇOS FINAIS											
1.19.1	Limpeza geral	m²	128,92	2,20	2,71	2.506,63	0,00	0,00	0,00	0,00	2.506,63	100%
1.19.2	Placa de inauguração de obra em alumínio 0,60 x 0,80 m	un	1	1.746,21	2.157,26	2.157,26	0,00	0,00	0,00	1,00	2.157,26	100%

TOTAL DA OBRA 304.933,81

TOTAL DO PERÍODO 76.812,38

TOTAL ACUMULADO 166.992,89

SALDO 137.941,12

VALOR GERAL



Franklin de J. Sena
 Engenheiro Civil
 CREA RJ 06.163.94-2

Antonio Soares Cordeiro Neto
 Engenheiro Civil
 CREA RJ 051888554-2



PREFEITURA MUNICIPAL DE RIACHÃO DO JACUIPE
RIACHÃO DO JACUIPE - BAHIA
DIRETORA DE ADMINISTRAÇÃO TRIBUTÁRIA
Certidão N°: 00000019

CERTIDÃO NEGATIVA DE DÉBITOS MUNICIPAIS

Contribuinte:	ASCN CONSTRUTORA LTDA
Endereço:	AV CONSELHEIRO ELIEL MARTINS, 131 CENTRO
Complemento:	CASA TÉRREO
Cidade/UF:	RIACHÃO DO JACUIPE - BA
CPF/CNPJ:	33957361000180
Inscrição Estadual/RG:	
Inscrição Municipal:	00371600160

Ressalvado o direito de a Fazenda Municipal cobrar e inscrever quaisquer dívidas de responsabilidade do sujeito passivo acima identificado que vierem a ser apuradas.

É certificado que não constam pendências em seu nome, relativas a créditos tributários e inscrições em dívida ativa do Município, administrados pela Fazenda Municipal.

Esta certidão refere-se exclusivamente à situação do sujeito passivo no âmbito da Fazenda Municipal.

GERADA EM: 25/03/2024 10:00:53 horário de Brasília

EMITIDA EM: 25/03/2024 10:00:53 horário de Brasília

VÁLIDA ATÉ: 23/06/2024

CHAVE DE VALIDAÇÃO: gLgPfXm7

Verifique a autenticidade dessa certidão acessando o portal: <https://www.keepinformatica.com.br/portal/web/riachaodojacuipe.autentica-cnd>

Qualquer rasura ou emenda invalidará este documento.





Certidão Negativa de Débitos Tributários

(Emitida para os efeitos dos arts. 113 e 114 da Lei 3.956 de 11 de dezembro de 1981 - Código Tributário do Estado da Bahia)

Certidão Nº: 20242194936

RAZÃO SOCIAL ASCN CONSTRUTORA LTDA	
INSCRIÇÃO ESTADUAL	CNPJ 33.957.361/0001-80

Fica certificado que não constam, até a presente data, pendências de responsabilidade da pessoa física ou jurídica acima identificada, relativas aos tributos administrados por esta Secretaria.

Esta certidão engloba todos os seus estabelecimentos quanto à inexistência de débitos, inclusive os inscritos na Dívida Ativa, de competência da Procuradoria Geral do Estado, ressalvado o direito da Fazenda Pública do Estado da Bahia cobrar quaisquer débitos que vierem a ser apurados posteriormente.

Emitida em 21/05/2024, conforme Portaria nº 918/99, sendo válida por 60 dias, contados a partir da data de sua emissão.

**AUTENTICIDADE DESTE DOCUMENTO PODE SER COMPROVADA NAS INSPETORIAS FAZENDÁRIA
OU VIA INTERNET, NO ENDEREÇO <http://www.sefaz.ba.gov.br>**

Válida com a apresentação conjunta do cartão original de inscrição no CPF ou no CNPJ da
Secretaria da Receita Federal do Ministério da Fazenda.





MINISTÉRIO DA FAZENDA
Secretaria da Receita Federal do Brasil
Procuradoria-Geral da Fazenda Nacional

**CERTIDÃO POSITIVA COM EFEITOS DE NEGATIVA DE DÉBITOS RELATIVOS AOS TRIBUTOS
FEDERAIS E À DÍVIDA ATIVA DA UNIÃO**

Nome: ASCN CONSTRUTORA LTDA
CNPJ: 33.957.361/0001-80

Ressalvado o direito de a Fazenda Nacional cobrar e inscrever quaisquer dívidas de responsabilidade do sujeito passivo acima identificado que vierem a ser apuradas, é certificado que:

1. constam débitos administrados pela Secretaria da Receita Federal do Brasil (RFB) com exigibilidade suspensa nos termos do art. 151 da Lei nº 5.172, de 25 de outubro de 1966 - Código Tributário Nacional (CTN), ou objeto de decisão judicial que determina sua desconsideração para fins de certificação da regularidade fiscal, ou ainda não vencidos; e
2. não constam inscrições em Dívida Ativa da União (DAU) na Procuradoria-Geral da Fazenda Nacional (PGFN).

Conforme disposto nos arts. 205 e 206 do CTN, este documento tem os mesmos efeitos da certidão negativa.

Esta certidão é válida para o estabelecimento matriz e suas filiais e, no caso de ente federativo, para todos os órgãos e fundos públicos da administração direta a ele vinculados. Refere-se à situação do sujeito passivo no âmbito da RFB e da PGFN e abrange inclusive as contribuições sociais previstas nas alíneas 'a' a 'd' do parágrafo único do art. 11 da Lei nº 8.212, de 24 de julho de 1991.

A aceitação desta certidão está condicionada à verificação de sua autenticidade na Internet, nos endereços <<http://rfb.gov.br>> ou <<http://www.pgfn.gov.br>>.

Certidão emitida gratuitamente com base na Portaria Conjunta RFB/PGFN nº 1.751, de 2/10/2014.
Emitida às 08:34:27 do dia 05/06/2024 <hora e data de Brasília>.
Válida até 02/12/2024.

Código de controle da certidão: **43BA.4236.3FC6.F85E**
Qualquer rasura ou emenda invalidará este documento.





PODER JUDICIÁRIO
JUSTIÇA DO TRABALHO

CERTIDÃO NEGATIVA DE DÉBITOS TRABALHISTAS

Nome: ASCN CONSTRUTORA LTDA (MATRIZ E FILIAIS)
CNPJ: 33.957.361/0001-80
Certidão nº: 35370284/2024
Expedição: 21/05/2024, às 09:02:54
Validade: 17/11/2024 - 180 (cento e oitenta) dias, contados da data de sua expedição.

Certifica-se que **ASCN CONSTRUTORA LTDA (MATRIZ E FILIAIS)**, inscrito(a) no CNPJ sob o nº **33.957.361/0001-80**, **NÃO CONSTA** como inadimplente no Banco Nacional de Devedores Trabalhistas.

Certidão emitida com base nos arts. 642-A e 883-A da Consolidação das Leis do Trabalho, acrescentados pelas Leis ns.º 12.440/2011 e 13.467/2017, e no Ato 01/2022 da CGJT, de 21 de janeiro de 2022. Os dados constantes desta Certidão são de responsabilidade dos Tribunais do Trabalho.

No caso de pessoa jurídica, a Certidão atesta a empresa em relação a todos os seus estabelecimentos, agências ou filiais.

A aceitação desta certidão condiciona-se à verificação de sua autenticidade no portal do Tribunal Superior do Trabalho na Internet (<http://www.tst.jus.br>).

Certidão emitida gratuitamente.

INFORMAÇÃO IMPORTANTE

Do Banco Nacional de Devedores Trabalhistas constam os dados necessários à identificação das pessoas naturais e jurídicas inadimplentes perante a Justiça do Trabalho quanto às obrigações estabelecidas em sentença condenatória transitada em julgado ou em acordos judiciais trabalhistas, inclusive no concernente aos recolhimentos previdenciários, a honorários, a custas, a emolumentos ou a recolhimentos determinados em lei; ou decorrentes de execução de acordos firmados perante o Ministério Público do Trabalho, Comissão de Conciliação Prévia ou demais títulos que, por disposição legal, contiver força executiva.



[Voltar](#)[Imprimir](#)

Certificado de Regularidade do FGTS - CRF

Inscrição: 33.957.361/0001-80

Razão Social: ASCN CONSTRUTORA LTDA

Endereço: AV CONSELHEIRO ELIEL MARTINS 131 CASA TERRENO / CENTRO /
RIACHAO DO JACUIPE / BA / 44640-000

A Caixa Econômica Federal, no uso da atribuição que lhe confere o Art. 7, da Lei 8.036, de 11 de maio de 1990, certifica que, nesta data, a empresa acima identificada encontra-se em situação regular perante o Fundo de Garantia do Tempo de Serviço - FGTS.

O presente Certificado não servirá de prova contra cobrança de quaisquer débitos referentes a contribuições e/ou encargos devidos, decorrentes das obrigações com o FGTS.

Validade: 29/05/2024 a 27/06/2024

Certificação Número: 2024052906395415952650

Informação obtida em 10/06/2024 09:36:10

A utilização deste Certificado para os fins previstos em Lei esta condicionada a verificação de autenticidade no site da Caixa:
www.caixa.gov.br



MINISTÉRIO DA ECONOMIA
SECRETARIA ESPECIAL DA RECEITA FEDERAL DO BRASIL
RELATÓRIO DA DECLARAÇÃO COMPLETA - DCTFWeb

Nome do Contribuinte	ASCN CONSTRUTORA LTDA	CNPJ	33.957.361/0001-80
Período apuração	05/2024	Número do Recibo	50000238503046
Data/Hora da Transmissão	11/06/2024 15:30:56	Identificação da Apuração de Débitos	26143457971 / eSocial 76184603 / Reinf CP

Dados Iniciais

Classificação Tributária	99-Pessoas Jurídicas em Geral
Número do Recibo da Declaração Retificada	50000235428913
Missão Diplomática ou Repartição Consular	0 - Sem acordo
Ausência de Fatos Geradores	Não

Endereço

Logradouro	CONSELHEIRO ELIEL MARTINS	Número	131
Complemento	CASA TERREO	Bairro/Distrito	CENTRO
Município	RIACHAO DO JACUIPE	UF	BA
CEP	44640000	Telefone	7591895303
Correio Eletrônico	ASCN.EGENHARIA@GMAIL.COM		

Dados do Representante do Contribuinte e do Responsável pelo Preenchimento

Representante	ANTONIO SOARES CORDEIRO NETO	CPF	03876882508
Telefone	00000000		
Correio Eletrônico	-		
Responsável pelo Preenchimento	-		
CPF	-	CRC	-
UF	-	Telefone	-
Correio Eletrônico	-		

Débito Apurado e Crédito Vinculado

Código da Receita	1082-01	Descrição	CP SEGURADOS - EMPREGADOS/AVULSO
Período Apuração Débito	05/2024		
Débito Apurado	514,35		
Deduções	Retenção Lei 9711/98: 514,35		
Saldo a Pagar	0,00		

Débito Apurado e Crédito Vinculado

Código da Receita	1099-01	Descrição	CP SEGURADOS - CONTRIBUINTES INDIVIDUAIS - 11%
Período Apuração Débito	05/2024		
Débito Apurado	232,98		
Deduções	Retenção Lei 9711/98: 232,98		
Saldo a Pagar	0,00		

Débito Apurado e Crédito Vinculado

Código da Receita	1138-01	Descrição	CP PATRONAL - EMPREGADOS/AVULSOS
CNO	90.011.25370/73	CNPJ Prestador Serviço	-
Período Apuração Débito	05/2024		
Débito Apurado	288,59		
Deduções	Retenção Lei 9711/98: 288,59		
Saldo a Pagar	0,00		



Débito Apurado e Crédito Vinculado

Código da Receita	1138-01	Descrição	CP PATRONAL - EMPREGADOS/AVULSOS
CNO	90.014.24417/77	CNPJ Prestador Serviço	-
Período Apuração Débito	05/2024		
Débito Apurado	288,59		
Deduções	Retenção Lei 9711/98: 288,59		
Saldo a Pagar	0,00		

Débito Apurado e Crédito Vinculado

Código da Receita	1138-01	Descrição	CP PATRONAL - EMPREGADOS/AVULSOS
CNO	90.015.29338/78	CNPJ Prestador Serviço	-
Período Apuração Débito	05/2024		
Débito Apurado	465,53		
Deduções	Retenção Lei 9711/98: 465,53		
Saldo a Pagar	0,00		

Débito Apurado e Crédito Vinculado

Código da Receita	1138-01	Descrição	CP PATRONAL - EMPREGADOS/AVULSOS
CNO	90.015.74165/79	CNPJ Prestador Serviço	-
Período Apuração Débito	05/2024		
Débito Apurado	288,59		
Deduções	Retenção Lei 9711/98: 288,59		
Saldo a Pagar	0,00		

Débito Apurado e Crédito Vinculado

Código da Receita	1138-04	Descrição	CP PATRONAL - CONTRIBUINTES INDIVIDUAIS
Período Apuração Débito	05/2024		
Débito Apurado	423,60		
Deduções	Retenção Lei 9711/98: 423,60		
Saldo a Pagar	0,00		

Débito Apurado e Crédito Vinculado

Código da Receita	1646-01	Descrição	CP PATRONAL - GILRAT AJUSTADO
CNO	90.011.25370/73	CNPJ Prestador Serviço	-
Período Apuração Débito	05/2024		
Débito Apurado	43,28		
Deduções	Retenção Lei 9711/98: 43,28		
Saldo a Pagar	0,00		

Débito Apurado e Crédito Vinculado

Código da Receita	1646-01	Descrição	CP PATRONAL - GILRAT AJUSTADO
CNO	90.014.24417/77	CNPJ Prestador Serviço	-
Período Apuração Débito	05/2024		
Débito Apurado	43,28		
Deduções	Retenção Lei 9711/98: 43,28		
Saldo a Pagar	0,00		



Débito Apurado e Crédito Vinculado

Código da Receita	1646-01	Descrição	CP PATRONAL - GILRAT AJUSTADO
CNO	90.015.29338/78	CNPJ Prestador Serviço	-
Período Apuração Débito	05/2024		
Débito Apurado	69,83		
Deduções	Retenção Lei 9711/98: 69,83		
Saldo a Pagar	0,00		

Débito Apurado e Crédito Vinculado

Código da Receita	1646-01	Descrição	CP PATRONAL - GILRAT AJUSTADO
CNO	90.015.74165/79	CNPJ Prestador Serviço	-
Período Apuração Débito	05/2024		
Débito Apurado	43,28		
Deduções	Retenção Lei 9711/98: 43,28		
Saldo a Pagar	0,00		

Débito Apurado e Crédito Vinculado

Código da Receita	1170-01	Descrição	CP TERCEIROS - SALÁRIO EDUCAÇÃO
CNO	90.011.25370/73	CNPJ Prestador Serviço	-
Período Apuração Débito	05/2024		
Débito Apurado	36,07		
Deduções	Retenção Lei 9711/98: 36,07		
Saldo a Pagar	0,00		

Débito Apurado e Crédito Vinculado

Código da Receita	1170-01	Descrição	CP TERCEIROS - SALÁRIO EDUCAÇÃO
CNO	90.014.24417/77	CNPJ Prestador Serviço	-
Período Apuração Débito	05/2024		
Débito Apurado	36,07		
Deduções	Retenção Lei 9711/98: 36,07		
Saldo a Pagar	0,00		

Débito Apurado e Crédito Vinculado

Código da Receita	1170-01	Descrição	CP TERCEIROS - SALÁRIO EDUCAÇÃO
CNO	90.015.29338/78	CNPJ Prestador Serviço	-
Período Apuração Débito	05/2024		
Débito Apurado	58,19		
Deduções	Retenção Lei 9711/98: 58,19		
Saldo a Pagar	0,00		

Débito Apurado e Crédito Vinculado

Código da Receita	1170-01	Descrição	CP TERCEIROS - SALÁRIO EDUCAÇÃO
CNO	90.015.74165/79	CNPJ Prestador Serviço	-
Período Apuração Débito	05/2024		
Débito Apurado	36,07		
Deduções	Retenção Lei 9711/98: 36,07		
Saldo a Pagar	0,00		



Débito Apurado e Crédito Vinculado

Código da Receita	1176-01	Descrição	CP TERCEIROS - INCRA
CNO	90.011.25370/73	CNPJ Prestador Serviço	-
Período Apuração Débito	05/2024		
Débito Apurado	2,88		
Deduções	Retenção Lei 9711/98: 2,88		
Saldo a Pagar	0,00		

Débito Apurado e Crédito Vinculado

Código da Receita	1176-01	Descrição	CP TERCEIROS - INCRA
CNO	90.014.24417/77	CNPJ Prestador Serviço	-
Período Apuração Débito	05/2024		
Débito Apurado	2,88		
Deduções	Retenção Lei 9711/98: 2,88		
Saldo a Pagar	0,00		

Débito Apurado e Crédito Vinculado

Código da Receita	1176-01	Descrição	CP TERCEIROS - INCRA
CNO	90.015.29338/78	CNPJ Prestador Serviço	-
Período Apuração Débito	05/2024		
Débito Apurado	4,65		
Deduções	Retenção Lei 9711/98: 4,65		
Saldo a Pagar	0,00		

Débito Apurado e Crédito Vinculado

Código da Receita	1176-01	Descrição	CP TERCEIROS - INCRA
CNO	90.015.74165/79	CNPJ Prestador Serviço	-
Período Apuração Débito	05/2024		
Débito Apurado	2,88		
Deduções	Retenção Lei 9711/98: 2,88		
Saldo a Pagar	0,00		

Débito Apurado e Crédito Vinculado

Código da Receita	1181-01	Descrição	CP TERCEIROS - SENAI
CNO	90.011.25370/73	CNPJ Prestador Serviço	-
Período Apuração Débito	05/2024		
Débito Apurado	14,42		
Deduções	Retenção Lei 9711/98: 14,42		
Saldo a Pagar	0,00		

Débito Apurado e Crédito Vinculado

Código da Receita	1181-01	Descrição	CP TERCEIROS - SENAI
CNO	90.014.24417/77	CNPJ Prestador Serviço	-
Período Apuração Débito	05/2024		
Débito Apurado	14,42		
Deduções	Retenção Lei 9711/98: 14,42		
Saldo a Pagar	0,00		



Débito Apurado e Crédito Vinculado

Código da Receita	1181-01	Descrição	CP TERCEIROS - SENAI
CNO	90.015.29338/78	CNPJ Prestador Serviço	-
Período Apuração Débito	05/2024		
Débito Apurado	23,27		
Deduções	Retenção Lei 9711/98: 23,27		
Saldo a Pagar	0,00		

Débito Apurado e Crédito Vinculado

Código da Receita	1181-01	Descrição	CP TERCEIROS - SENAI
CNO	90.015.74165/79	CNPJ Prestador Serviço	-
Período Apuração Débito	05/2024		
Débito Apurado	14,42		
Deduções	Retenção Lei 9711/98: 14,42		
Saldo a Pagar	0,00		

Débito Apurado e Crédito Vinculado

Código da Receita	1184-01	Descrição	CP TERCEIROS - SESI
CNO	90.011.25370/73	CNPJ Prestador Serviço	-
Período Apuração Débito	05/2024		
Débito Apurado	21,64		
Deduções	Retenção Lei 9711/98: 21,64		
Saldo a Pagar	0,00		

Débito Apurado e Crédito Vinculado

Código da Receita	1184-01	Descrição	CP TERCEIROS - SESI
CNO	90.014.24417/77	CNPJ Prestador Serviço	-
Período Apuração Débito	05/2024		
Débito Apurado	21,64		
Deduções	Retenção Lei 9711/98: 21,64		
Saldo a Pagar	0,00		

Débito Apurado e Crédito Vinculado

Código da Receita	1184-01	Descrição	CP TERCEIROS - SESI
CNO	90.015.29338/78	CNPJ Prestador Serviço	-
Período Apuração Débito	05/2024		
Débito Apurado	34,91		
Deduções	Retenção Lei 9711/98: 34,91		
Saldo a Pagar	0,00		

Débito Apurado e Crédito Vinculado

Código da Receita	1184-01	Descrição	CP TERCEIROS - SESI
CNO	90.015.74165/79	CNPJ Prestador Serviço	-
Período Apuração Débito	05/2024		
Débito Apurado	21,64		
Deduções	Retenção Lei 9711/98: 21,64		
Saldo a Pagar	0,00		



Débito Apurado e Crédito Vinculado

Código da Receita	1200-01	Descrição	CP TERCEIROS - SEBRAE
CNO	90.011.25370/73	CNPJ Prestador Serviço	-
Período Apuração Débito	05/2024		
Débito Apurado	8,65		
Deduções	Retenção Lei 9711/98: 8,65		
Saldo a Pagar	0,00		

Débito Apurado e Crédito Vinculado

Código da Receita	1200-01	Descrição	CP TERCEIROS - SEBRAE
CNO	90.014.24417/77	CNPJ Prestador Serviço	-
Período Apuração Débito	05/2024		
Débito Apurado	8,65		
Deduções	Retenção Lei 9711/98: 8,65		
Saldo a Pagar	0,00		

Débito Apurado e Crédito Vinculado

Código da Receita	1200-01	Descrição	CP TERCEIROS - SEBRAE
CNO	90.015.29338/78	CNPJ Prestador Serviço	-
Período Apuração Débito	05/2024		
Débito Apurado	13,96		
Deduções	Retenção Lei 9711/98: 13,96		
Saldo a Pagar	0,00		

Débito Apurado e Crédito Vinculado

Código da Receita	1200-01	Descrição	CP TERCEIROS - SEBRAE
CNO	90.015.74165/79	CNPJ Prestador Serviço	-
Período Apuração Débito	05/2024		
Débito Apurado	8,65		
Deduções	Retenção Lei 9711/98: 8,65		
Saldo a Pagar	0,00		



MINISTÉRIO DA ECONOMIA
SECRETARIA ESPECIAL DA RECEITA FEDERAL DO BRASIL
Recibo de Entrega da Declaração de Débitos e Créditos Tributários Federais Previdenciários - DCTFWeb

CNPJ/CPF	33.957.361/0001-80
Nome	ASCN CONSTRUTORA LTDA
Período de apuração	05/2024
Declaração Retificadora	Sim
Identificação da apuração de débitos	26143457971 / eSocial 76184603 / Reinf CP

Totalização dos tributos apurados no período

Tributos	Débitos Apurados	Saldo a Pagar
Contribuição Previdenciária Segurados	R\$ 747,33	R\$ 0,00
Contribuição Previdenciária Patronal	R\$ 1.954,57	R\$ 0,00
Contribuição para Outras Entidades e Fundos	R\$ 385,96	R\$ 0,00
IRRF	R\$ 0,00	R\$ 0,00
COFINS	R\$ 0,00	R\$ 0,00
PIS	R\$ 0,00	R\$ 0,00
CSRF	R\$ 0,00	R\$ 0,00
COSIRF	R\$ 0,00	R\$ 0,00
TOTAL	R\$ 3.087,86	R\$ 0,00

O presente Recibo de Entrega da DCTFWeb contém a transcrição da Ficha Resumo da referida declaração, que constitui confissão de dívida, de forma irretroatável, dos tributos declarados. Fica o declarante ciente de que os tributos declarados na DCTFWeb e não pagos serão enviados para inscrição em Dívida Ativa da União, conforme o disposto no parágrafo 2º do artigo 5º do Decreto-Lei nº 2.124, de 13 de junho de 1984, combinado com a Portaria MF nº 118, de 28 de junho de 1984, estando o declarante sujeito ainda a:

- 1) Sobre os tributos não pagos ou não recolhidos nos prazos legais incidirão multa e juros de mora, nos termos do art. 61 da Lei nº 9.430, de 27 de dezembro de 1996, combinado com o art. 35 da Lei nº 8.212, de 24 de julho de 1991;
- 2) inclusão no Cadastro Informativo de Créditos não Quitados do Setor Público Federal (CADIN), impedindo operações de crédito com recursos públicos, a concessão de incentivos fiscais e financeiros e a celebração de convênios e similares que envolvam desembolso de recursos públicos e respectivos aditamentos (Lei nº 10.522, de 19 de julho de 2002);
- 3) encaminhamento ao Ministério Público Federal de Representação Fiscal para Fins Penais nos casos que, em tese, tenha ocorrido crime contra a ordem tributária ou contra a previdência social, por deixar de recolher, no prazo legal, valor de tributo ou de contribuição social, descontado ou cobrado, na qualidade de sujeito passivo de obrigação e que deveria recolher aos cofres públicos (Lei nº 8.137, de 27 de dezembro de 1990 e Código Penal).

No caso de falta de apresentação ou de apresentação de declaração com incorreções ou omissões, o contribuinte ficará sujeito às multas previstas no artigo 32-A da Lei nº 8.212, de 1991, e no art. 7º da Lei nº 10.426, de 24 de abril de 2002.

Não surtirão efeitos as retificações de informações prestadas na DCTFWeb que pretendam excluir ou reduzir débitos:

- enviados para inscrição em Dívida Ativa da União, sejam eles saldos a pagar ou valores apurados em procedimento de auditoria interna;
- incluídos em parcelamento deferido;
- que tenham sido objeto de declaração de compensação não passível de retificação ou cancelamento.

Também não surtirão efeitos as retificações de débitos de tributos em relação aos quais o sujeito passivo tenha sido objeto de procedimento fiscal e/ou nos casos em que a apresentação da declaração ocorra após o prazo decadencial.

Dados do Representante da Pessoa Jurídica

Nome	ANTONIO SOARES CORDEIRO NETO
CPF	038.768.825-08
Telefone	-

Recibo de Entrega da DCTFWeb

DCTFWeb recebida via Internet pelo Agente Receptor SERPRO em	11/06/2024 15:30:56
Nº do recibo de entrega	00005000023850046
DCTFWeb transmitida com assinatura de certificado digital por	35.080.947/0001-3



MINISTÉRIO DA ECONOMIA
SECRETARIA ESPECIAL DA RECEITA FEDERAL DO BRASIL
RELATÓRIO RESUMO DE DÉBITOS - DCTFWeb

Nome do Contribuinte	ASCN CONSTRUTORA LTDA	CNPJ	33.957.361/0001-80
Período de Apuração	05/2024	Número do Recibo	000050000238503046
Data/Hora da Transmissão	11/06/2024 15:30:56	Identificação da Apuração de Débitos	26143457971 / eSocial 76184603 / Reinf CP

Grupo: CONTRIBUIÇÃO PREVIDENCIÁRIA SEGURADOS

Código	Descrição	PA Débito	Valor Original	Créditos Vinculados	Saldo Devedor
1082-01	CP SEGURADOS - EMPREGADOS/AVULSO	05/2024	514,35	514,35	0,00
1099-01	CP SEGURADOS - CONTRIBUINTES INDIVIDUAIS - 11%	05/2024	232,98	232,98	0,00

Grupo: CONTRIBUIÇÃO PREVIDENCIÁRIA PATRONAL

Código	Descrição	PA Débito	Valor Original	Créditos Vinculados	Saldo Devedor
1138-04	CP PATRONAL - CONTRIBUINTES INDIVIDUAIS	05/2024	423,60	423,60	0,00

Obra: 90.011.25370/73

Grupo: CONTRIBUIÇÃO PREVIDENCIÁRIA PATRONAL

Código	Descrição	PA Débito	Valor Original	Créditos Vinculados	Saldo Devedor
1138-01	CP PATRONAL - EMPREGADOS/AVULSOS	05/2024	288,59	288,59	0,00
1646-01	CP PATRONAL - GILRAT AJUSTADO	05/2024	43,28	43,28	0,00

Obra: 90.011.25370/73

Grupo: CONTRIBUIÇÃO PARA OUTRAS ENTIDADES E FUNDOS

Código	Descrição	PA Débito	Valor Original	Créditos Vinculados	Saldo Devedor
1170-01	CP TERCEIROS - SALÁRIO EDUCAÇÃO	05/2024	36,07	36,07	0,00
1176-01	CP TERCEIROS - INCRA	05/2024	2,88	2,88	0,00
1181-01	CP TERCEIROS - SENAI	05/2024	14,42	14,42	0,00
1184-01	CP TERCEIROS - SESI	05/2024	21,64	21,64	0,00
1200-01	CP TERCEIROS - SEBRAE	05/2024	8,65	8,65	0,00

Obra: 90.014.24417/77

Grupo: CONTRIBUIÇÃO PREVIDENCIÁRIA PATRONAL

Código	Descrição	PA Débito	Valor Original	Créditos Vinculados	Saldo Devedor
1138-01	CP PATRONAL - EMPREGADOS/AVULSOS	05/2024	288,59	288,59	0,00
1646-01	CP PATRONAL - GILRAT AJUSTADO	05/2024	43,28	43,28	0,00

Obra: 90.014.24417/77

Grupo: CONTRIBUIÇÃO PARA OUTRAS ENTIDADES E FUNDOS

Código	Descrição	PA Débito	Valor Original	Créditos Vinculados	Saldo Devedor
1170-01	CP TERCEIROS - SALÁRIO EDUCAÇÃO	05/2024	36,07	36,07	0,00
1176-01	CP TERCEIROS - INCRA	05/2024	2,88	2,88	0,00
1181-01	CP TERCEIROS - SENAI	05/2024	14,42	14,42	0,00
1184-01	CP TERCEIROS - SESI	05/2024	21,64	21,64	0,00
1200-01	CP TERCEIROS - SEBRAE	05/2024	8,65	8,65	0,00

Obra: 90.015.29338/78

Grupo: CONTRIBUIÇÃO PREVIDENCIÁRIA PATRONAL

Código	Descrição	PA Débito	Valor Original	Créditos Vinculados	Saldo Devedor
1138-01	CP PATRONAL - EMPREGADOS/AVULSOS	05/2024	465,53	465,53	0,00
1646-01	CP PATRONAL - GILRAT AJUSTADO	05/2024	69,83	69,83	0,00

Obra: 90.015.29338/78

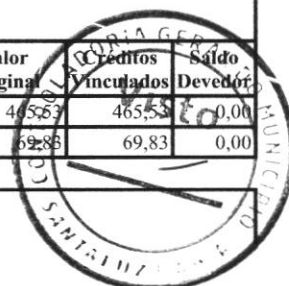

Grupo: CONTRIBUIÇÃO PARA OUTRAS ENTIDADES E FUNDOS

Código	Descrição	PA Débito	Valor Original	Créditos Vinculados	Saldo Devedor
1170-01	CP TERCEIROS - SALÁRIO EDUCAÇÃO	05/2024	58,19	58,19	0,00
1176-01	CP TERCEIROS - INCRA	05/2024	4,65	4,65	0,00
1181-01	CP TERCEIROS - SENAI	05/2024	23,27	23,27	0,00
1184-01	CP TERCEIROS - SESI	05/2024	34,91	34,91	0,00
1200-01	CP TERCEIROS - SEBRAE	05/2024	13,96	13,96	0,00

Obra: 90.015.74165/79**Grupo: CONTRIBUIÇÃO PREVIDENCIÁRIA PATRONAL**

Código	Descrição	PA Débito	Valor Original	Créditos Vinculados	Saldo Devedor
1138-01	CP PATRONAL - EMPREGADOS/AVULSOS	05/2024	288,59	288,59	0,00
1646-01	CP PATRONAL - GILRAT AJUSTADO	05/2024	43,28	43,28	0,00

Obra: 90.015.74165/79**Grupo: CONTRIBUIÇÃO PARA OUTRAS ENTIDADES E FUNDOS**

Código	Descrição	PA Débito	Valor Original	Créditos Vinculados	Saldo Devedor
1170-01	CP TERCEIROS - SALÁRIO EDUCAÇÃO	05/2024	36,07	36,07	0,00
1176-01	CP TERCEIROS - INCRA	05/2024	2,88	2,88	0,00
1181-01	CP TERCEIROS - SENAI	05/2024	14,42	14,42	0,00
1184-01	CP TERCEIROS - SESI	05/2024	21,64	21,64	0,00
1200-01	CP TERCEIROS - SEBRAE	05/2024	8,65	8,65	0,00



MINISTÉRIO DA ECONOMIA
SECRETARIA ESPECIAL DA RECEITA FEDERAL DO BRASIL
RELATÓRIO RESUMO DE CRÉDITOS - DCTFWeb

Nome do Contribuinte	ASCN CONSTRUTORA LTDA	CNPJ	33.957.361/0001-80
Período de Apuração	05/2024	Número do Recibo	0000050000238503046
Data/Hora da Transmissão	11/06/2024 15:30:56	Identificação da Apuração de Débitos	26143457971 / eSocial 76184603 / Reinf CP

Descrição	Valor Informado/Importado	Valor Vinculado a Débito	Saldo disponível
Retenção Lei 9711/98 ou adiantamento de retenção	91.828,88	3.087,86	88.741,02





Emissão de comprovantes - 3o nível

G3320407490865701
04/06/2024 08:10:07

SISBB - SISTEMA DE INFORMACOES BANCO DO BRASIL
04/06/2024 - AUTOATENDIMENTO - 08.09.59
0684X00684 0001

Comprovante Pix

CLIENTE: ASCN CONSTRUTORA EIRELI
AGENCIA: 0684-X CONTA: 37.725-2

=====

PAGAMENTO VIA QR CODE

ID: E0000000020240604110448994388012
CNPJ DO PAGADOR: 33.957.361/0001-80
VALOR: R\$532,50
TARIFA: R\$0,00
DATA: 04/06/2024 - 08:04:56
COD PRODUTO: 144c35ca28b24a96995f3a87588a392c
DEVEDOR: ASCN CONSTRUTORA LTDA
CNPJ DO DEVEDOR: 33.***.***/*-80

PAGO PARA: Caixa Economica Federal
CNPJ: 360.305/0001-04
INSTITUICAO: 00360305 CAIXA ECONOMICA FEDERAL

Esta transação pode ser tarifada em até 0,99%,
com valor máximo de R\$10,00. O valor definitivo
poderá ser consultado no BBDPJ.

Notificacao enviada em: 04/06/2024 - 08:04:57

=====

DOCUMENTO: 060402
AUTENTICACAO SISBB: B.035.491.A50.BC0.F7C

=====

Central de Atendimento BB
4004 0001
Consultas, informacoes e servicos transacionais.

SAC BB
0800 729 0722
Informacoes, reclamacoes, cancelamento de produ-
tos e servicos.

Ouvidoria
0800 729 5678
Reclamacoes nao solucionadas nos canais
habituais agencia, SAC e Demais canais de
atendimento.

Atendimento a deficientes auditivos ou fala
0800 729 0088
Informacoes, reclamacoes, cancelamento de cartao
e outros produtos e servicos de Ouvidoria.

Transação efetuada com sucesso por: JF454334 MARIA GILDIANE SENA DE OLIVEIRA.



CPF/CNPJ do Empregador
33.957.361

Nome/Razão Social do Empregador
ASCN CONSTRUTORA LTDA

Núm. de Pág.
1

Identificador
0124060311384563-5

Tag
33957361 05/2024 MENSAL

Pagar este documento até
20/06/2024
às 21:59:59 (Brasília)

Observações

Valor a recolher

532,50

Composição do Documento

Competência	Quantidade Trabalhadores	FGTS Mensal	FGTS Rescisório	Indenização Compensatória	Encargos FGTS	Total
05/2024	4	532,50	0,00	0,00	0,00	532,50
Total Geral:		532,50	0,00	0,00	0,00	532,50



Data de geração da Guia: 03/06/2024 às 14:16:38 - Página 1/1

O detalhamento da guia pode ser consultado através do endereço <https://fgtsdigital.sistema.gov.br>



Detalhe da Guia Emitida

Empregador: 33.957.361 **Nome Empregador:** ASCN CONSTRUTORA LTDA **Qtd. Trabalhadores:** 4 **Origem:** Gestão de Guias
Vencimento da Guia: 20/06/2024 **Número da Guia:** 0124060311384563-5 **Emitida por:** 33.957.361/0001-80 - ASCN CONSTRUTORA **Data Emissão:** 03/06/2024 14:16:38 (Brasília)

Relação de Trabalhadores

Estabelecimento:		Tomador:												
90.011.25370/73		Sem Tomador												
Comp. Apuração	Comp. Referência	Nome Trabalhador	Matrícula	CPF	Categoria	Vencimento	Tipo Depósito	Base Remuneração Total	Valor FGTS na Guia	Juros	Atualiz. Monetária	Multa	Total	
05/2024		VINICIUS SILVA BISPO	8	079.058.295-37	101	20/06/2024	Mensal	1.442,98	115,43	0,00	0,00	0,00	115,43	
							Total do Tomador	Sem Tomador	1.442,98	115,43	0,00	0,00	0,00	115,43
							Total do Estabelecimento	90.011.25370/73	1.442,98	115,43	0,00	0,00	0,00	115,43
								Total da Guia	6.656,62	532,50	0,00	0,00	0,00	532,50



Detalhe da Guia Emitida

Empregador: 33.957.361 **Nome Empregador:** ASCN CONSTRUTORA LTDA **Qtd. Trabalhadores:** 4 **Origem:** Gestão de Guias
Vencimento da Guia: 20/06/2024 **Número da Guia:** 0124060311384563-5 **Emitida por:** 33.957.361/0001-80 - ASCN CONSTRUTORA **Data Emissão:** 03/06/2024 14:16:38 (Brasília)

Relação de Trabalhadores

Comp. Apuração		Comp. Referência	Nome Trabalhador	Matricula	CPF	Categoria	Vencimento	Tipo Depósito	Base Remuneração Total	Valor FGTS na Guia	Juros	Atualiz. Monetária	Multa	Total
05/2024			GENIVAL ALMEIDA BISPO FILHO	4	079.057.995-22	101	20/06/2024	Mensal	1.442,98	115,43	0,00	0,00	0,00	115,43
Total do Tomador								Sem Tomador	1.442,98	115,43	0,00	0,00	0,00	115,43
Total do Estabelecimento								90.014.24417/77	1.442,98	115,43	0,00	0,00	0,00	115,43
Total da Guia									6.656,62	532,50	0,00	0,00	0,00	532,50



Detalhe da Guia Emitida

Empregador: 33.957.361 **Nome Empregador:** ASCN CONSTRUTORA LTDA **Qtd. Trabalhadores:** 4 **Origem:** Gestão de Guias
Vencimento da Guia: 20/06/2024 **Número da Guia:** 0124060311384563-5 **Emitida por:** 33.957.361/0001-80 - ASCN CONSTRUTORA **Data Emissão:** 03/06/2024 14:16:38 (Brasília)

Relação de Trabalhadores

Comp. Apuração		Comp. Referência	Nome Trabalhador	Matricula	CPF	Categoria	Vencimento	Tipo Depósito	Base Remuneração Total	Valor FGTS na Guia	Juros	Atualiz. Monetária	Multa	Total
05/2024			ENOCK JOSE PEREIRA NETO	14	041.621.565-30	101	20/06/2024	Mensal	2.327,68	186,21	0,00	0,00	0,00	186,21
Total do Tomador								Sem Tomador	2.327,68	186,21	0,00	0,00	0,00	186,21
Total do Estabelecimento								90.015.29338/78	2.327,68	186,21	0,00	0,00	0,00	186,21
Total da Guia									6.656,62	532,50	0,00	0,00	0,00	532,50



Detalhe da Guia Emitida

Empregador: 33.957.361 **Nome Empregador:** ASCN CONSTRUTORA LTDA **Qtd. Trabalhadores:** 4 **Origem:** Gestão de Guias
Vencimento da Guia: 20/06/2024 **Número da Guia:** 0124060311384563-5 **Emitida por:** 33.957.361/0001-80 - ASCN CONSTRUTORA **Data Emissão:** 03/06/2024 14:16:38 (Brasília)

Relação de Trabalhadores

Comp. Apuração		Comp. Referência	Nome Trabalhador	Matrícula	CPF	Categoria	Vencimento	Tipo Depósito	Base Remuneração Total	Valor FGTS na Guia	Juros	Atualiz. Monetária	Multa	Total
05/2024			EDVAN GONZAGA SANTOS	16	083.702.515-01	101	20/06/2024	Mensal	1.442,98	115,43	0,00	0,00	0,00	115,43
Total do Tomador								Sem Tomador	1.442,98	115,43	0,00	0,00	0,00	115,43
Total do Estabelecimento								90.015.74165/79	1.442,98	115,43	0,00	0,00	0,00	115,43
Total da Guia									6.656,62	532,50	0,00	0,00	0,00	532,50



Detalhe da Guia Emitida

Empregador: 33.957.361 **Nome Empregador:** ASCN CONSTRUTORA LTDA **Qtd. Trabalhadores:** 4 **Origem:** Gestão de Guias
Vencimento da Guia: 20/06/2024 **Número da Guia:** 0124060311384563-5 **Emitida por:** 33.957.361/0001-80 - ASCN CONSTRUTORA **Data Emissão:** 03/06/2024 14:16:38 (Brasília)

Relação de Categorias

Estabelecimento: 90.011.25370/73											
Comp. Apuração	Categoria	Qtd. Trabalhadores	Base Remuneração Total	FGTS Mensal na Guia	FGTS Rescisório na Guia	Ind. Compensatória na Guia	Juros	Atualiz. Monetária	Multa	Total	
05/2024	101	1	1.442,98	115,43	0,00	0,00	0,00	0,00	0,00	115,43	
Total do Estabelecimento		90.011.25370/73	1.442,98	115,43	0,00	0,00	0,00	0,00	0,00	115,43	

Estabelecimento: 90.014.24417/77											
Comp. Apuração	Categoria	Qtd. Trabalhadores	Base Remuneração Total	FGTS Mensal na Guia	FGTS Rescisório na Guia	Ind. Compensatória na Guia	Juros	Atualiz. Monetária	Multa	Total	
05/2024	101	1	1.442,98	115,43	0,00	0,00	0,00	0,00	0,00	115,43	
Total do Estabelecimento		90.014.24417/77	1.442,98	115,43	0,00	0,00	0,00	0,00	0,00	115,43	

Estabelecimento: 90.015.29338/78											
Comp. Apuração	Categoria	Qtd. Trabalhadores	Base Remuneração Total	FGTS Mensal na Guia	FGTS Rescisório na Guia	Ind. Compensatória na Guia	Juros	Atualiz. Monetária	Multa	Total	
05/2024	101	1	2.327,68	186,21	0,00	0,00	0,00	0,00	0,00	186,21	
Total do Estabelecimento		90.015.29338/78	2.327,68	186,21	0,00	0,00	0,00	0,00	0,00	186,21	

Estabelecimento: 90.015.74165/79											
Comp. Apuração	Categoria	Qtd. Trabalhadores	Base Remuneração Total	FGTS Mensal na Guia	FGTS Rescisório na Guia	Ind. Compensatória na Guia	Juros	Atualiz. Monetária	Multa	Total	
05/2024	101	1	1.442,98	115,43	0,00	0,00	0,00	0,00	0,00	115,43	
Total do Estabelecimento		90.015.74165/79	1.442,98	115,43	0,00	0,00	0,00	0,00	0,00	115,43	
Total da Guia			6.656,62	532,50	0,00	0,00	0,00	0,00	0,00	532,50	



Empregador: 33.957.361 **Nome Empregador:** ASCN CONSTRUTORA LTDA **Qtd. Trabalhadores:** 4 **Origem:** Gestão de Guias
Vencimento da Guia: 20/06/2024 **Número da Guia:** 0124060311384563-5 **Emitida por:** 33.957.361/0001-80 - ASCN CONSTRUTORA **Data Emissão:** 03/06/2024 14:16:38 (Brasília)

Descrição das categorias:

- 101 - Empregado - Geral, inclusive o empregado público da administração direta ou indireta contratado pela CLT
- 102 - Empregado - Trabalhador rural por pequeno prazo da Lei 11.718/2008
- 103 - Empregado - Aprendiz
- 104 - Empregado - Doméstico
- 105 - Empregado - Contrato a termo firmado nos termos da Lei 9.601/1998
- 106 - Trabalhador temporário - Contrato nos termos da Lei 6.019/1974
- 107 - Empregado - Contrato de trabalho Verde e Amarelo - sem acordo para antecipação mensal da multa rescisória do FGTS
- 108 - Empregado - Contrato de trabalho Verde e Amarelo - com acordo para antecipação mensal da multa rescisória do FGTS
- 111 - Empregado - Contrato de trabalho intermitente
- 201 - Trabalhador avulso portuário
- 202 - Trabalhador avulso não portuário
- 301 - Servidor público titular de cargo efetivo, magistrado, ministro de Tribunal de Contas, conselheiro de Tribunal de Contas e membro do Ministério Público
- 302 - Servidor público ocupante de cargo exclusivo em comissão
- 303 - Exercente de mandato eletivo
- 304 - Servidor público exercente de mandato eletivo, inclusive com exercício de cargo em comissão
- 305 - Servidor público indicado para conselho ou órgão deliberativo, na condição de representante do governo, órgão ou entidade da administração pública
- 306 - Servidor público contratado por tempo determinado, sujeito a regime administrativo especial definido em lei própria
- 307 - Militar
- 308 - Conscrito
- 309 - Agente público - Outros
- 310 - Servidor público eventual
- 311 - Ministros, juizes, procuradores, promotores ou oficiais de justiça à disposição da Justiça Eleitoral
- 312 - Auxiliar local
- 401 - Dirigente Sindical - informação prestada pelo sindicato
- 410 - Trabalhador cedido/exercício em outro órgão/juiz auxiliar - Informação prestada pelo cessante/destino
- 701 - Contribuinte individual - Autônomo em geral, exceto se enquadrado em uma das demais categorias de contribuinte individual
- 711 - Contribuinte individual - Transportador autônomo de passageiros
- 712 - Contribuinte individual - Transportador autônomo de carga
- 721 - Contribuinte individual - Diretor não empregado, com FGTS
- 722 - Contribuinte individual - Diretor não empregado, sem FGTS
- 723 - Contribuinte individual - Empresário, sócio e membro de conselho de administração ou fiscal
- 731 - Contribuinte individual - Cooperado que presta serviços por intermédio de cooperativa de trabalho
- 734 - Contribuinte individual - Transportador cooperado que presta serviços por intermédio de cooperativa de trabalho
- 735 - Contribuinte individual - Cooperado filiado a cooperativa de produção
- 741 - Contribuinte individual - Microempreendedor individual
- 751 - Contribuinte individual - Magistrado classista temporário da Justiça do Trabalho ou da Justiça Eleitoral que seja aposentado de qualquer regime previdenciário
- 761 - Contribuinte individual - Associado eleito para direção de cooperativa, associação ou entidade de classe de qualquer natureza ou finalidade, bem como o síndico ou administrador eleito para exercer atividade de direção condominial, desde que recebam remuneração
- 771 - Contribuinte individual - Membro de conselho tutelar, nos termos da Lei 8.068/1990
- 781 - Ministro de confissão religiosa ou membro de vida consagrada, de congregação ou de ordem religiosa
- 901 - Estagiário
- 902 - Médico residente
- 903 - Bolsista, nos termos da Lei 8.958/1994
- 904 - Participante de curso de formação, como etapa de concurso público, sem vínculo de empregatário
- 905 - Atleta não profissional em formação que receba bolsa



Detalhe da Guia Emitida

Empregador: 33.957.361 **Nome Empregador:** ASCN CONSTRUTORA LTDA **Qtd. Trabalhadores:** 4 **Origem:** Gestão de Guias
Vencimento da Guia: 20/06/2024 **Número da Guia:** 0124060311384563-5 **Emitida por:** 33.957.361/0001-80 - ASCN CONSTRUTORA **Data Emissão:** 03/06/2024 14:16:38 (Brasília)

Relação de Estabelecimentos

Comp. Apuração	Estabelecimento	Qtd. Trabalhadores	Base Remuneração Total	FGTS Mensal na Guia	FGTS Rescisório na Guia	Ind. Compensatória na Guia	Juros	Atualiz. Monetária	Multa	Total
05/2024	90.011.25370/73	1	1.442,98	115,43	0,00	0,00	0,00	0,00	0,00	115,43
05/2024	90.014.24417/77	1	1.442,98	115,43	0,00	0,00	0,00	0,00	0,00	115,43
05/2024	90.015.29338/78	1	2.327,68	186,21	0,00	0,00	0,00	0,00	0,00	186,21
05/2024	90.015.74165/79	1	1.442,98	115,43	0,00	0,00	0,00	0,00	0,00	115,43
Total da Guia			6.656,62	532,50	0,00	0,00	0,00	0,00	0,00	532,50



Detalhe da Guia Emitida

Empregador: 33.957.361 **Nome Empregador:** ASCN CONSTRUTORA LTDA **Qtd. Trabalhadores:** 4 **Origem:** Gestão de Guias
Vencimento da Guia: 20/06/2024 **Número da Guia:** 0124060311384563-5 **Emitida por:** 33.957.361/0001-80 - ASCN CONSTRUTORA **Data Emissão:** 03/06/2024 14:16:38 (Brasília)

Relação de Tipos de Valor

Estabelecimento: 90.011.25370/73											
Comp. Apuração	Tipo de Valor	Qtd. Trabalhadores	Base Remuneração Total	FGTS Mensal na Guia	FGTS Rescisório na Guia	Ind. Compensatória na Guia	Juros	Atualiz. Monetária	Multa	Total	
05/2024	11 - FGTS mensal	1	1.442,98	115,43	0,00	0,00	0,00	0,00	0,00	115,43	
Total do Estabelecimento		90.011.25370/73	1.442,98	115,43	0,00	0,00	0,00	0,00	0,00	115,43	

Estabelecimento: 90.014.24417/77											
Comp. Apuração	Tipo de Valor	Qtd. Trabalhadores	Base Remuneração Total	FGTS Mensal na Guia	FGTS Rescisório na Guia	Ind. Compensatória na Guia	Juros	Atualiz. Monetária	Multa	Total	
05/2024	11 - FGTS mensal	1	1.442,98	115,43	0,00	0,00	0,00	0,00	0,00	115,43	
Total do Estabelecimento		90.014.24417/77	1.442,98	115,43	0,00	0,00	0,00	0,00	0,00	115,43	

Estabelecimento: 90.015.29338/78											
Comp. Apuração	Tipo de Valor	Qtd. Trabalhadores	Base Remuneração Total	FGTS Mensal na Guia	FGTS Rescisório na Guia	Ind. Compensatória na Guia	Juros	Atualiz. Monetária	Multa	Total	
05/2024	11 - FGTS mensal	1	2.327,68	186,21	0,00	0,00	0,00	0,00	0,00	186,21	
Total do Estabelecimento		90.015.29338/78	2.327,68	186,21	0,00	0,00	0,00	0,00	0,00	186,21	

Estabelecimento: 90.015.74165/79											
Comp. Apuração	Tipo de Valor	Qtd. Trabalhadores	Base Remuneração Total	FGTS Mensal na Guia	FGTS Rescisório na Guia	Ind. Compensatória na Guia	Juros	Atualiz. Monetária	Multa	Total	
05/2024	11 - FGTS mensal	1	1.442,98	115,43	0,00	0,00	0,00	0,00	0,00	115,43	
Total do Estabelecimento		90.015.74165/79	1.442,98	115,43	0,00	0,00	0,00	0,00	0,00	115,43	
Total da Guia			6.656,62	532,50	0,00	0,00	0,00	0,00	0,00	532,50	



Detalhe da Guia Emitida

Empregador: 33.957.361 **Nome Empregador:** ASCN CONSTRUTORA LTDA **Qtd. Trabalhadores:** 4 **Origem:** Gestão de Guias
Vencimento da Guia: 20/06/2024 **Número da Guia:** 0124060311384563-5 **Emitida por:** 33.957.361/0001-80 - ASCN CONSTRUTORA **Data Emissão:** 03/06/2024 14:16:38 (Brasília)

Relação de Tomadores de Serviço

Tomador: Sem Tomador

Comp. Apuração	Qtd. Trabalhadores	Base Remuneração Total	FGTS Mensal na Guia	FGTS Rescisório na Guia	Ind. Compensatória na Guia	Juros	Atualiz. Monetária	Multa	Total
05/2024	4	6.656,62	532,50	0,00	0,00	0,00	0,00	0,00	532,50
	Total da Guia	6.656,62	532,50	0,00	0,00	0,00	0,00	0,00	532,50

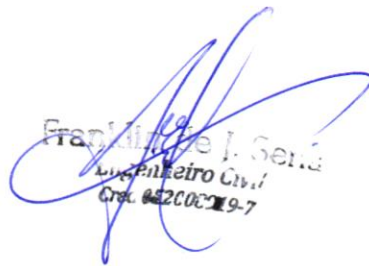

RELATÓRIO DIÁRIO DE OBRA				Data							
				S	T	X	Q	S	S	D	
CLIENTE: PREFEITURA MUNICIPAL DE SANTALUZ				EFETIVO PESSOAL							
OBJETO: CONTRATAÇÃO DE EMPRESA DE ENGENHARIA PARA EXECUÇÃO DE OBRA NA CONSTRUÇÃO DE POSTOS DE SAÚDE DO MUNICÍPIO DE SANTALUZ/BAHIA - POSTO ANTÔNIO CONSELHEIRO.				CATEGORIA							
CONTRATO Nº 268/2022				RDC: 905		RDO: 212		MAO DE OBRA INDIRETA			
Condições climáticas: Marfá: (1)				Taref: (1)		Nobe: ()		Gerente de Obra			
SIMBOLOGIA				1- Tempo Bom		2- Chuva c/ cond. Trab.		3- Chuva s/ cond. Trab.			
SERVIÇOS EXECUTADOS / OCORRÊNCIAS				Engenheiro 1							
ALVENARIA DE VEDAÇÃO DE BLOCOS CERÂMICOS FURADOS NA VERTICAL DE 9X19X9CM (ESPESSURA 9CM) DE PAREDES COM ÁREA LÍQUIDA MAIOR OU IGUAL A 6M² COM VÃOS E ARGAMASSA DE ASSENTAMENTO COM PREPARO EM BETONEIRA. AF_06/2014				Tec. de Segurança							
CHAPISCO APLICADO EM ALVENARIAS E ESTRUTURAS DE CONCRETO INTERNAS, COM COLHER DE PEDREIRO. ARGAMASSA TRAÇO 1:3 COM PREPARO EM BETONEIRA 400L. AF_06/2014				Aux Adm							
MASSA ÚNICA PARA RECEBIMENTO DE PINTURA, EM ARGAMASSA TRAÇO 1:2:8, PREPARO MANUAL, APLICADA MANUALMENTE EM FACES INTERNAS DE PAREDES, ESPESSURA DE 10MM, COM EXECUÇÃO DE TALISCAS. AF_06/2014				Mestre de obra							
				Encarregado geral 1							
				Hh DO DIA							
				MAO DE OBRA DIRETA							
				Topógrafo							
				Acolher de topografia 2							
				Pedreiro 2							
				Ajudante Geral 2							
				Calçateiro							
				Carpinteiro							
				Operador de Motosserra							
				Motorista							
				Montador							
				Montador/Eletricista							
				Eletricista							
				Operador de Patrol							
				Operador de Escavadeira							
				Operador de Pa carregadeira							
				Motorista de caçamba							
				Pintor							
				Serralheiro							
				Hh DO DIA							
CONSIDERAÇÕES				RESUMO DO EFETIVO							
				EFETIVO DO DIA							
				JORNADA DE TRABALHO							
				Hh DO DIA							
				Hh ACUMULADO							
OBSERVAÇÕES				EFETIVO EQUIPAMENTOS							
				TIPO							
				Veículo Leve							
				Caminhão Munck							
				Caminhão Toco							
				Escavadeira							
				Pa carregadeira							
				Caçamba							
				Patrol							
				PC 200							
				Placa Vibratória							
GERENTE DE OBRA:				FISCALIZAÇÃO:							
Data: 01/05/2024				Data: 01/05/2024							

 Francisco J. Neto
 Engenheiro Civil
 CREA 052200319-7

 Antonio Soares Cordeiro Neto
 Engenheiro Civil
 CREA 051888554-2



RELATÓRIO DIÁRIO DE OBRA				Data							
				S	T	Q	Q	X	S	S	D
CLIENTE: PREFEITURA MUNICIPAL DE SANTALUZ				EFETIVO PESSOAL							
OBJETO: CONTRATAÇÃO DE EMPRESA DE ENGENHARIA PARA EXECUÇÃO DE OBRA NA CONSTRUÇÃO DE POSTOS DE SAÚDE DO MUNICÍPIO DE SANTALUZ/BAHIA - POSTO ANTÔNIO CONSELHEIRO.				CATEGORIA							
CONTRATO Nº 269/2022 RDC: 005 RDC: 214				QTDE							
Condições Climáticas: Manhã: (1) Tarde: (1) Noite: ()				MÃO DE OBRA INDIRETA							
SIMBOLOGIA: 1- Tempo Bom 2- Chuva c/ cond. Trab. 3- Chuva s/ cond. Trab.				Gerente de Obra							
SERVIÇOS EXECUTADOS / OCORRÊNCIAS				Engenheiro 1							
				Tec. de Segurança							
				Aux Adm							
				Mestre de obra							
				Encarregado geral 1							
				Hh DO DIA							
ALVENARIA DE VEDAÇÃO DE BLOCOS CERÂMICOS FURADOS NA VERTICAL DE 9X19X38CM (ESPESSURA 9CM) DE PAREDES COM ÁREA LÍQUIDA MAIOR OU IGUAL A 6M² COM VÃOS E ARGAMASSA DE ASSENTAMENTO COM PREPARO EM BETONEIRA. AF_06/2014				MÃO DE OBRA DIRETA							
				Topógrafo							
				Auxiliar de topografia							
				Pedreiro 2							
				Ajudante Geral 2							
				Calceteiro							
				Carpinteiro							
				Operador de Motosserra							
				Motorista							
				Montador/Eletricista							
CHAPISCO APLICADO EM ALVENARIAS E ESTRUTURAS DE CONCRETO INTERNAS, COM COLHER DE PEDREIRO. ARGAMASSA TRAÇO 1:3 COM PREPARO EM BETONEIRA 400L. AF_06/2014				Eletricista							
				Operador de Patrol							
				Operador de Escavadeira							
				Operador de Pá carregadeira							
				Motorista de caçamba							
				Pintor							
				Serralheiro							
				Hh DO DIA							
CONSIDERAÇÕES				RESUMO DO EFETIVO							
				EFETIVO DO DIA							
				JORNADA DE TRABALHO							
OBSERVAÇÕES				Hh DO DIA							
				Hh ACUMULADO							
				EFETIVO EQUIPAMENTOS							
				TIPO							
				Veículo Leve							
				Caminhão Munck							
				Caminhão Toco							
				Escavadeira							
				Pá carregadeira							
				Caçamba							
				Patrol							
				PC 200							
				Placa Vibratória							
GERENTE DE OBRA				FISCALIZAÇÃO:							
Data: 03/05/2024				Data: 03/05/2024							

Franklin de J. Sena
 Engenheiro Civil
 Crea: 63200/019-7

Antonio Soares Cordeiro Neto
 Engenheiro Civil
 CREA: 051888554-2



RELATÓRIO DIÁRIO DE OBRA				Data							
				S	T	Q	Q	S	X	S	D
CLIENTE: PREFEITURA MUNICIPAL DE SANTALUZ				EFETIVO PESSOAL							
OBJETO: CONTRATAÇÃO DE EMPRESA DE ENGENHARIA PARA EXECUÇÃO DE OBRA NA CONSTRUÇÃO DE POSTOS DE SAÚDE DO MUNICÍPIO DE SANTALUZ/BAHIA - POSTO ANTÔNIO CONSULHEIRO.				CATEGORIA							
CONTRATO Nº 269/2022				RDC: 085				RDO: 215			
Condições Climáticas: Manhã: (1) Tarde: (1) Noite: ()				MÃO DE OBRA INDRETA							
SIMBOLOGIA				Gerente de Obra							
				Engenheiro 1							
				Tec. de Segurança							
				Aux Adm							
				Mestre de obra							
				Encarregado geral 1							
				Hh DO DIA							
				MÃO DE OBRA DIRETA							
				Topografo							
				Auxiliar de topografia							
				Pedreiro 2							
				Ajudante Geral 2							
				Calceiteiro							
				Carpinteiro							
				Operador de Motosserra							
				Motorista							
				Montador							
				Montador/Eletricista							
				Eletricista							
				Operador de Patrol							
				Operador de Escavadeira							
				Operador de Pá carregadeira							
				Motorista de caçamba							
				Pintor							
				Serralheiro							
				Hh DO DIA							
CONSIDERAÇÕES				RESUMO DO EFETIVO							
				EFETIVO DO DIA							
				JORNADA DE TRABALHO							
				Hh DO DIA							
				Hh ACUMULADO							
OBSERVAÇÕES				EFETIVO EQUIPAMENTOS							
				TIPO							
				QTYDE							
				Veículo Leve							
				Caminhão MuncK							
				Caminhão Toco							
				Escavadeira							
				Pá carregadeira							
				Caçamba							
				Patrol							
				PC 200							
				Pisca Vibratória							
GERENTE DE OBRA:				FISCALIZAÇÃO:							
Data: 04/05/2024				Data: 04/05/2024							

Franklin de J. Sena
 Engenheiro Civil
 CREA 05270013-7

Antonio Soares Cordeiro Neto
 Engenheiro Civil
 CREA 051888554-2



RELATÓRIO DIÁRIO DE OBRA				Data							
				S	T	Q	Q	S	S	X	
CLIENTE: PREFEITURA MUNICIPAL DE SANTALUZ				EFETIVO PESSOAL							
OBJETO: CONTRATAÇÃO DE EMPRESA DE ENGENHARIA PARA EXECUÇÃO DE OBRA NA CONSTRUÇÃO DE POSTOS DE SAÚDE DO MUNICÍPIO DE SANTALUZ/BAHIA - POSTO ANTÔNIO CONSELHEIRO.				CATEGORIA							
CONTRATO Nº 269/2022				RDC: 905		RDC: 216		QTDE			
Condições Climáticas: SIMBOLOGIA				MÃO DE OBRA INDIRETA							
Manté: (1) Tarde: (1) Noite: ()				Gerente de Obra							
SERVIÇOS EXECUTADOS / OCORRÊNCIAS				Engenheiro							
SEM SERVIÇOS				Tec. de Segurança							
				Aux. Adm.							
				Mestre de obra							
				Encarregado geral							
				MÃO DE OBRA DIRETA							
				Topógrafo							
				Auxiliar de topografia							
				Pedreiro							
				Ajudante Geral							
				Calçeteiro							
				Carpinteiro							
				Operador de Motosserra							
				Motorista							
				Montador							
				Montador/Eletricista							
				Eletricista							
				Operador de Patrol							
				Operador de Escavadeira							
				Operador de Pá carregadeira							
				Motorista de caçamba							
				Pintor							
				Serralheiro							
CONSIDERAÇÕES				RESUMO DO EFETIVO							
				EFETIVO DO DIA							
				JORNADA DE TRABALHO							
				HR DO DIA							
OBSERVAÇÕES				HR ACUMULADO							
				EFETIVO EQUIPAMENTOS							
				TIPO							
				Veículo Leve							
				Caminhão Muncik							
				Caminhão Toco							
				Escavadeira							
				Pá carregadeira							
				Caçamba							
				Patrol							
				PC 200							
				Placa Vibratória							
GERENTE DE OBRA:				FISCALIZAÇÃO:							
Data: 05/05/2024				Data: 05/05/2024							

 Franklin de Jesus
 Engenheiro Civil
 Cred. 652100219-7

 Antonio Soares Cordeiro Neto
 Engenheiro Civil
 CREA 051888554-2



RELATÓRIO DIÁRIO DE OBRA						Data							
						S	T	Q	Q	X	S	S	D
CLIENTE: PREFEITURA MUNICIPAL DE SANTALUZ						EFETIVO PESSOAL							
OBJETO: CONTRATAÇÃO DE EMPRESA DE ENGENHARIA PARA EXECUÇÃO DE OBRA NA CONSTRUÇÃO DE POSTOS DE SAÚDE DO MUNICÍPIO DE SANTALUZ/BAHIA - POSTO ANTONIO CONSELHEIRO.													
CONTRATO Nº 289/2022						RDC: 005		RDC: 221		CATEGORIA			QTDE
Condições Climáticas: Manhã: (1) Tarde: (1) Noite: ()						MAO DE OBRA INDIRETA							
SIMBOLOGIA: 1- Tempo Bom 2- Chuva c/ cond. Trab. 3- Chuva s/ cond. Trab.						Gerente de Obra							
SERVIÇOS EXECUTADOS / OCORRÊNCIAS						Engenheiro							1
						Tec. de Segurança							
ALVENARIA DE VEDAÇÃO DE BLOCOS CERÂMICOS FURADOS NA VERTICAL DE 9X19X39CM (ESPESURA 9CM) DE PAREDES COM ÁREA LÍQUIDA MAIOR OU IGUAL A 6M² COM VÃOS E ARGAMASSA DE ASSENTAMENTO COM PREPARO EM BETONERA. AF_06/2014						Aux. Adm.							
						Mestre de obra							
PETORIL LINEAR EM GRANITO OU MÁRMORE, L = 15CM, COMPRIMENTO DE ATÉ 2M, ASSENTADO COM ARGAMASSA 1:6 COM ADITIVO. AF_11/2020						Encarregado geral							1
						Hh DO DIA							
						MAO DE OBRA DIRETA							
						Topógrafo							
						Auxiliar de topografia							
						Pedreiro							2
						Ajudante Geral							2
						Calçateiro							
						Carpinteiro							
						Operador de Motosserra							
						Motorista							
						Montador							
						Montador/Eletricista							
						Eletricista							
						Operador de Patrol							
						Operador de Escavadeira							
						Operador de Pá carregadeira							
						Motorista de caçamba							
						Pintor							
						Serralheiro							
						Hh DO DIA							
CONSIDERAÇÕES						RESUMO DO EFETIVO							
						EFETIVO DO DIA							
						JORNADA DE TRABALHO							
						Hh DO DIA							
						Hh ACUMULADO							
OBSERVAÇÕES						EFETIVO EQUIPAMENTOS							
						TIPO							QTDE.
						Veículo Leve							
						Caminhão Munck							
						Caminhão Toco							
						Escavadeira							
						Pá carregadeira							
						Caçamba							
						Patrol							
						PC 200							
						Placa Vibratória							
GERENTE DE OBRA:						FISCALIZAÇÃO:							
Data: 10/05/2024						Data: 10/05/2024							

Franklin de J. Sena
 Engenheiro Civil
 CREA 66200/0-7

Antonio Soares Cordeiro Neto
 Engenheiro Civil
 CREA 051888554-2



RELATÓRIO DIÁRIO DE OBRA				Data							
				S	T	Q	Q	S	X	S	D
CLIENTE: PREFEITURA MUNICIPAL DE SANTALUZ OBJETO: CONTRATAÇÃO DE EMPRESA DE ENGENHARIA PARA EXECUÇÃO DE OBRA NA CONSTRUÇÃO DE POSTOS DE SAÚDE DO MUNICÍPIO DE SANTALUZ/BAHIA - POSTO ANTÔNIO CONSELHEIRO.				EFETIVO PESSOAL							
CONTRATO Nº 269/2022 RDC: 005 RDO: 222				CATEGORIA QTD							
Condições Climáticas: Manhã: (1) Tarde: (1) Noite: () 1- Tempo Bom 2- Chuva s/ cond. Trab. 3- Chuva s/ cond. Trab.				MÃO DE OBRA INDIRETA							
SIMBOLOGIA SERVIÇOS EXECUTADOS / OCORRÊNCIAS				Gerente de Obra Engenheiro 1 Tec. de Segurança Aux Adm Mestre de obra Encarregado geral 1							
ALVENARIA DE VEDAÇÃO DE BLOCOS CERÂMICOS FURADOS NA VERTICAL DE 9X19X38CM (ESPESSURA 9CM) DE PAREDES COM ÁREA LÍQUIDA MAIOR OU IGUAL A 6M² COM VÃOS E ARGAMASSA DE ASSENTAMENTO COM PREPARO EM BETONERA. AF_06/2014											
PETORIL LINEAR EM GRANITO OU MÁRMORE, L = 15CM, COMPRIMENTO DE ATÉ 2M, ASSENTADO COM ARGAMASSA 1:6 COM ADITIVO. AF_11/2020											
				MÃO DE OBRA DIRETA							
				Topógrafo Auxiliar de topografia Pedreiro 2 Ajudante Geral 2 Calceiteiro Carpinteiro Operador de Motosserra Motorista Montador Montador/Eletricista Eletricista Operador de Patrol Operador de Escavadeira Operador de Pá carregadeira Motorista de caçamba Pintor Serralheiro							
				Hh DO DIA							
CONSIDERAÇÕES				RESUMO DO EFETIVO							
				EFETIVO DO DIA JORNADA DE TRABALHO Hh DO DIA Hh ACUMULADO							
OBSERVAÇÕES				EFETIVO EQUIPAMENTOS							
				TIPO QTD Veículo Leve Caminhão Manck Caminhão Toco Escavadeira Pá carregadeira Caçamba Patrol PC 200 Placa Vibratória							
GERENTE DE OBRA				FISCALIZAÇÃO:							
Data: 11/05/2024				Data: 11/05/2024							

 Franklin de J. Sena
 Engenheiro Civil
 CREA 022.002.00-7

 Antonio Soares Cordeiro Neto
 Engenheiro Civil
 CREA + 051888554-2



RELATÓRIO DIÁRIO DE OBRA				Data								
				X								
				S	T	Q	Q	S	S	D		
CLIENTE: PREFEITURA MUNICIPAL DE SANTALUZ				EFETIVO PESSOAL								
OBJETO: CONTRATAÇÃO DE EMPRESA DE ENGENHARIA PARA EXECUÇÃO DE OBRA NA CONSTRUÇÃO DE POSTOS DE SAÚDE DO MUNICÍPIO DE SANTALUZ/BAHIA - POSTO ANTONIO CONSELHEIRO.				CATEGORIA								
CONTRATO Nº 269/2022				RDC: 095			RDO: 224			QTDE		
Condições Climáticas: Manhã: (1) Tarde: (1) Noite: ()				MAO DE OBRA INDIRETA								
SIMBOLOGIA: 1- Tempo Bom 2- Chuva c/ cond. Trab. 3- Chuva s/ cond. Trab.				Gerente de Obra								
ALVENARIA DE VEDAÇÃO DE BLOCOS CERÂMICOS FURADOS NA VERTICAL DE 9X19X39CM (ESPESSURA 9CM) DE PAREDES COM ÁREA LÍQUIDA MAIOR OU IGUAL A 6M² COM VÃOS E ARGAMASSA DE ASSENTAMENTO COM PREPARO EM BETONEIRA. AF_06/2014				Engenheiro								
				Tec. de Segurança								
				Aux Adm								
				Mestre de obra								
				Encarregado geral								
				HH DO DIA								
CHAPISCO APLICADO EM ALVENARIAS E ESTRUTURAS DE CONCRETO INTERNAS, COM COLHER DE PEDREIRO. ARGAMASSA TRAÇÃO 1:3 COM PREPARO EM BETONEIRA 400L. AF_06/2014				MAO DE OBRA DIRETA								
				Topógrafo								
				Auxiliar de topografia								
				Pedreiro								
				Ajudante Geral								
				Calçateiro								
				Carpinteiro								
				Operador de Motosserra								
				Motorista								
				Montador								
MASSA ÚNICA, PARA RECEBIMENTO DE PINTURA, EM ARGAMASSA TRAÇÃO 1:2:8, PREPARO MANUAL, APLICADA MANUALMENTE EM FACES INTERNAS DE PAREDES, ESPESSURA DE 10MM, COM EXECUÇÃO DE TALISCAS. AF_06/2014				Montador/Eletricista								
				Eletricista								
				Operador de Patrol								
				Operador de Escavadeira								
				Operador de Pá carregadeira								
				Motorista de caçamba								
				Pintor								
				Serralheiro								
				HH DO DIA								
CONSIDERAÇÕES				RESUMO DO EFETIVO								
				EFETIVO DO DIA								
				JORNADA DE TRABALHO								
				HH DO DIA								
OBSERVAÇÕES				HH ACUMULADO								
				EFETIVO EQUIPAMENTOS								
				TIPO								
GERENTE DE OBRA:				Veículo Leve								
				Caminhão Munck								
				Caminhão Toco								
				Escavadeira								
				Pá carregadeira								
				Caçamba								
				Patrol								
				PC 200								
Placa Vibratória												
FISCALIZAÇÃO:				Data: 13/05/2024								

 Franklin de J. Sena
 Engenheiro Civil

 Antonio Soares Cordeiro Neto
 Engenheiro Civil
 CREA - 051888554-2



RELATÓRIO DIÁRIO DE OBRA				Data							
				S	X	T	Q	Q	S	S	D
CLIENTE: PREFEITURA MUNICIPAL DE SANTALUZ OBJETO: CONTRATAÇÃO DE EMPRESA DE ENGENHARIA PARA EXECUÇÃO DE OBRA NA CONSTRUÇÃO DE POSTOS DE SAÚDE DO MUNICÍPIO DE SANTALUZ/BAHIA - POSTO ANTÔNIO CONSELHEIRO. CONTRATO Nº 269/2022 RDO: 065 RDO: 225				EFETIVO PESSOAL							
Condições Climáticas: Manhã: (1) Tarde: (1) Noite: () SIMBOLOGIA: 1- Tempo Bom 2- Chuva al cond. Trab. 3- Chuva al cond. Trab.				CATEGORIA QTD							
SERVIÇOS EXECUTADOS / OCORRÊNCIAS				MÃO DE OBRA INDIRETA							
ALVENARIA DE VEDAÇÃO DE BLOCOS CERÂMICOS FURADOS NA VERTICAL DE 9X19X9CM (ESPESSURA 9CM) DE PAREDES COM ÁREA LÍQUIDA MAIOR OU IGUAL A 6M² COM VÁOS E ARGAMASSA DE ASSENTAMENTO COM PREPARO EM BETONEIRA, AF_06/2014 CHAPISCO APLICADO EM ALVENARIAS E ESTRUTURAS DE CONCRETO INTERNAS, COM COLHER DE PEDREIRO, ARGAMASSA TRAÇO 1:1 COM PREPARO EM BETONEIRA 400L, AF_06/2014 MASSA ÚNICA, PARA RECEBIMENTO DE PINTURA, EM ARGAMASSA TRAÇO 1:2:8, PREPARO MANUAL, APLICADA MANUALMENTE EM FACES INTERNAS DE PAREDES, ESPESSURA DE 10MM, COM EXECUÇÃO DE TALISCAS, AF_06/2014				Gerente de Obra							
				Engenheiro 1							
				Tec. de Segurança							
				Aux Adm							
				Mestre de obra							
				Encarregado geral 1							
				Hh DO DIA							
				MÃO DE OBRA DIRETA							
				Topógrafo							
				Auxiliar de topografia							
				Pedreiro 2							
				Ajudante Geral 2							
				Calçateiro							
				Carpinteiro							
				Operador de Motosserra							
				Motorista							
				Montador							
				Montador/Eletricista							
				Eletricista							
				Operador de Patrol							
				Operador de Escavadeira							
				Operador de Pá carregadeira							
				Motorista de caçamba							
				Pintor							
				Serralheiro							
				Hh DO DIA							
CONSIDERAÇÕES				RESUMO DO EFETIVO							
				EFETIVO DO DIA							
				JORNADA DE TRABALHO							
				Hh DO DIA							
				Hh ACUMULADO							
OBSERVAÇÕES				EFETIVO EQUIPAMENTOS							
				TIPO QTD							
				Veículo Leve							
				Caminhão Munch							
				Caminhão Toco							
				Escavadeira							
				Pá carregadeira							
				Caçamba							
				Patrol							
				PC 200							
				Placa Vibratória							
GERENTE DE OBRA:				FISCALIZAÇÃO:							
Data: 14/05/2024				Data: 14/05/2024							

 Franklin de J. Sena
 Engenheiro Civil
 CREA: 021.100.13-2

 Antonio Soares Cordeiro Neto
 Engenheiro Civil
 CREA: 051888554-2



RELATÓRIO DIÁRIO DE OBRA		Data						
		S	T	Q	Q	S	X	D
CLIENTE: PREFEITURA MUNICIPAL DE SANTALUZ		EFETIVO PESSOAL						
OBJETO: CONTRATAÇÃO DE EMPRESA DE ENGENHARIA PARA EXECUÇÃO DE OBRA NA CONSTRUÇÃO DE POSTOS DE SAÚDE DO MUNICÍPIO DE SANTALUZ/BAHIA - POSTO ANTONIO CONSELHEIRO.		CATEGORIA						
CONTRATO Nº 269/2022		QTDE						
RDC: 005		MÃO DE OBRA DIRETA						
RDO: 229		Gerente de Obra						
Condições Climáticas: Manhã: (1) Tarde: (1) Noite: ()		Engenheiro						
SIMBOLOGIA: 1- Tempo Bom 2- Chuva c/ cond. Trab. 3- Chuva s/ cond. Trab.		Tec. de Segurança						
SERVIÇOS EXECUTADOS / OCORRÊNCIAS		Aux Adm						
ALVENARIA DE VEDAÇÃO DE BLOCOS CERÂMICOS FURADOS NA VERTICAL DE 3X19X20CM (ESPESSURA 9CM) DE PAREDES COM ÁREA LÍQUIDA MAIOR OU IGUAL A 6M² COM VÁZIOS E ARGAMASSA DE ASSENTAMENTO COM PREPARO EM BETONEIRA. AF_06/2014		Mestre de obra						
CHAPISCO APLICADO EM ALVENARIAS E ESTRUTURAS DE CONCRETO INTERNAS, COM COLHER DE PEDREIRO. ARGAMASSA TRAÇO 1:3 COM PREPARO EM BETONEIRA 400L. AF_06/2014		Encarregado geral						
MASSA ÚNICA, PARA RECEBIMENTO DE PINTURA, EM ARGAMASSA TRAÇO 1:2:8, PREPARO MANUAL, APLICADA MANUALMENTE EM FACES INTERNAS DE PAREDES, ESPESSURA DE 10MM, COM EXECUÇÃO DE TALISCAS. AF_06/2014								
Preparo de superfície com lixamento de paredes e tetos								
APLICAÇÃO E LIXAMENTO DE MASSA LÁTEX EM PAREDES, UMA DEMÃO. AF_06/2014								
CONSIDERAÇÕES		MÃO DE OBRA DIRETA						
OBSERVAÇÕES		Topógrafo						
		Auxiliar de topografia						
		Pedreiro						
		Ajudante Geral						
		Calceiteiro						
		Carpinteiro						
		Operador de Motosserra						
		Motorista						
		Montador						
		Montador/Eletricista						
		Eletricista						
		Operador de Patrol						
		Operador de Escavadeira						
		Operador de Pá carregadeira						
		Motorista de caçamba						
		Pintor						
		Serralheiro						
		Hh DO DIA						
		RESUMO DO EFETIVO						
		EFETIVO DO DIA						
		JORNADA DE TRABALHO						
		Hh DO DIA						
		Hh ACUMULADO						
		EFETIVO EQUIPAMENTOS						
		TIPO						
		Veículo Leve						
		Caminhão Munck						
		Caminhão Toco						
		Escavadeira						
		Pá carregadeira						
		Caçamba						
		Patrol						
		PC 200						
		Placa Vibratória						
GERENTE DE OBRA:		FISCALIZAÇÃO:						
Data: 18/05/2024		Data: 18/05/2024						

Franklin de J. Serpa
Engenheiro Civil
Crea 65210/2019-7

Antonio Soares Cordeiro Neto
Engenheiro Civil
CREA 051888554-2



RELATÓRIO DIÁRIO DE OBRA				Data						
				S	T	Q	Q	S	S	X
CLIENTE: PREFEITURA MUNICIPAL DE SANTALUZ				EFETIVO PESSOAL						
OBJETO: CONTRATAÇÃO DE EMPRESA DE ENGENHARIA PARA EXECUÇÃO DE OBRA NA CONSTRUÇÃO DE POSTOS DE SAÚDE DO MUNICÍPIO DE SANTALUZBAHIA - POSTO ANTONIO CONSELHEIRO.										
CONTRATO Nº 269/2022				CATEGORIA						
RDC: 905				RDO: 230						
Condições Climáticas: Manhã: (1) Tarde: (1) Noite: ()				MAO DE OBRA INDIRETA						
SIMBOLOGIA: 1- Tempo Bom 2- Chuva c/ cond. Trab. 3- Chuva s/ cond. Trab.				Gerente de Obra						
SEM SERVIÇOS				SERVIÇOS EXECUTADOS / OCORRENCIAS						
				Engenheiro						
				Tec. de Segurança						
				Aux Adm						
				Mestre de obra						
				Encarregado geral						
				Hh DO DIA						
				MAO DE OBRA DIRETA						
				Topografo						
				Auxiliar de topografia						
Pedreiro										
Ajudante Geral										
Calceiro										
Carpinteiro										
Operador de Motosserra										
Motorista										
Montador										
Montador/Eletricista										
Eletricista										
Operador de Patrol										
Operador de Escavadeira										
Operador de Pá carregadeira										
Motorista de caçamba										
Pintor										
Serralheiro										
Hh DO DIA										
CONSIDERAÇÕES				RESUMO DO EFETIVO						
				EFETIVO DO DIA						
				JORNADA DE TRABALHO						
				Hh DO DIA						
OBSERVAÇÕES				Hh ACUMULADO						
				EFETIVO EQUIPAMENTOS						
				TIPO						
				QTDE.						
				Veículo Leve						
				Caminhão Munck						
				Caminhão Toco						
				Escavadeira						
				Pá carregadeira						
				Caçamba						
				Patrol						
				PC 200						
				Placa Vibratória						
GERENTE DE OBRA:				FISCALIZAÇÃO:						
Data: 19/05/2024				Data: 19/05/2024						

Franklin de J. Sena
 Engenheiro Civil
 CREA 062.100.115-7

Antonio Soares Cordeiro Neto
 Engenheiro Civil
 CREA 051888554-2



RELATÓRIO DIÁRIO DE OBRA				Data								
				X								
				S	T	Q	Q	S	S	D		
CLIENTE: PREFEITURA MUNICIPAL DE SANTALUZ OBJETO: CONTRATAÇÃO DE EMPRESA DE ENGENHARIA PARA EXECUÇÃO DE OBRA NA CONSTRUÇÃO DE POSTOS DE SAÚDE DO MUNICÍPIO DE SANTALUZ/BAHIA - POSTO ANTÔNIO CONSELHEIRO. CONTRATO Nº 299/2022 RDC: 995 RDO: 231				EFETIVO PESSOAL								
Condições Climáticas: Manhã: (1) Tarde: (1) Noite: () SIMBIOLOGIA: 1- Tempo Bom 2- Chuva of cond. Trab. 3- Chuva s/ cond. Trab.				CATEGORIA QTDE								
SERVIÇOS EXECUTADOS / OCORRÊNCIAS				MÃO DE OBRA DIRETA								
TRAMA DE AÇO COMPOSTA POR TERÇAS PARA TELHADOS DE ATÉ 2 ÁGUAS PARA TELHA ONDULADA DE FIBROCIMENTO, METÁLICA, PLÁSTICA OU TERMOACÚSTICA, INCLUSO TRANSPORTE VERTICAL. AF_07/2019 TELHAMENTO COM TELHA METÁLICA TERMOACÚSTICA E = 30 MM, COM ATÉ 2 ÁGUAS, INCLUSO IÇAMENTO. AF_07/2019 FABRICAÇÃO E INSTALAÇÃO DE TESOURA INTEIRA EM AÇO, VÃO DE 10 M, PARA TELHA ONDULADA DE FIBROCIMENTO, METÁLICA, PLÁSTICA OU TERMOACÚSTICA, INCLUSO IÇAMENTO. AF_12/2015 Preparo de superfície com fixamento de paredes e tetos APLICAÇÃO E LIXAMENTO DE MASSA LÁTEX EM PAREDES, UMA DEMÃO. AF_06/2014				Gerente de Obra Engenheiro 1 Tec. de Segurança Aux Adm Mestre de obra Encarregado geral 1								
				MÃO DE OBRA DIRETA								
				Topografo Auxiliar de topografia Pedreiro 2 Ajudante Geral 2 Calceiteiro Carpinteiro Operador de Motosserra Motorista Montador Montador/Eletricista Eletricista Operador de Patrol Operador de Escavadeira Operador de Pá carregadeira Motorista de cacamba Pintor Serralheiro								
				Hh DO DIA								
CONSIDERAÇÕES				RESUMO DO EFETIVO								
				EFETIVO DO DIA JORNADA DE TRABALHO Hh DO DIA Hh ACUMULADO								
OBSERVAÇÕES				EFETIVO EQUIPAMENTOS								
				TIPO QTDE. Veículo Leve Caminhão Munck Caminhão Toco Escavadeira Pá carregadeira Cacamba Patrol PC 200 Placa Vibratória								
GERENTE DE OBRA:				FISCALIZAÇÃO:								
Data: 20/05/2024				Data: 20/05/2024								

 Franklin de J. Sena
 Engenheiro Civil

 Antonio Soares Cordeiro Neto
 Engenheiro Civil
 CREA + 051888554-2



RELATÓRIO DIÁRIO DE OBRA				Data								
				S	T	Q	Q	X	S	S	D	
CLIENTE: PREFEITURA MUNICIPAL DE SANTALUZ				EFETIVO PESSOAL								
OBJETO: CONTRATAÇÃO DE EMPRESA DE ENGENHARIA PARA EXECUÇÃO DE OBRA NA CONSTRUÇÃO DE POSTOS DE SAÚDE DO MUNICÍPIO DE SANTALUZ/BAHIA - POSTO ANTÔNIO CONSELHEIRO.												
CONTRATO Nº 269/2022				RDC: 005		RDO: 235		CATEGORIA				QTDE
Condições Climáticas: Manhã: (1) Tarde: (1) Noite: ()				MÃO DE OBRA INDIRETA								
SIMBOLOGIA: 1- Tempo Bom 2- Chuva c/ cond. Trab. 3- Chuva s/ cond. Trab.				Gerente de Obra								1
<p>TRAMA DE AÇO COMPOSTA POR TERÇAS PARA TELHADOS DE ATÉ 2 ÁGUAS PARA TELHA ONDULADA DE FIBROCIMENTO, METÁLICA, PLÁSTICA OU TERMOACÚSTICA, INCLUSO TRANSPORTE VERTICAL. AF_07/2019</p> <p>TELHAMENTO COM TELHA METÁLICA TERMOACÚSTICA E = 30 MM, COM ATÉ 2 ÁGUAS, INCLUSO IÇAMENTO. AF_07/2019</p> <p>FABRICAÇÃO E INSTALAÇÃO DE TESOURA INTERNA EM AÇO, VÃO DE 10 M, PARA TELHA ONDULADA DE FIBROCIMENTO, METÁLICA, PLÁSTICA OU TERMOACÚSTICA, INCLUSO IÇAMENTO. AF_12/2015</p> <p>CALHA EM CHAPA DE AÇO GALVANIZADO NÚMERO 24, DESENVOLVIMENTO DE 100 CM, INCLUSO TRANSPORTE VERTICAL. AF_07/2019</p>				Engenheiro								1
				Tec. de Segurança								
				Mestre de obra								
				Encarregado geral								1
				Hh DO DIA								
				MÃO DE OBRA DIRETA								
				Topógrafo								
				Auxiliar de topografia								
				Pedreiro								2
				Ajudante Geral								2
				Calceiteiro								
				Carpinteiro								
				Operador de Motosserra								
				Motorista								
				Montador								
Montador/Eletricista												
Eletricista												
Operador de Patrol												
Operador de Escavadeira												
Operador de Pá carregadeira												
Motorista de caçamba												
Pintor												
Serralheiro												
Hh DO DIA												
CONSIDERAÇÕES				RESUMO DO EFETIVO								
				EFETIVO DO DIA								
OBSERVAÇÕES				JORNADA DE TRABALHO								
				Hh DO DIA								
				Hh ACUMULADO								
GERENTE DE OBRA:				FISCALIZAÇÃO:								
Data: 24/05/2024				Data: 24/05/2024								

Franklin de J. Seno
 Engenheiro Civil
 CREA 062.208.2/0-2

Antonio Soares Cordeiro Neto
 Engenheiro Civil
 CREA 051888554-2



RELATÓRIO DIÁRIO DE OBRA				Data							
				S	T	Q	Q	S	S	X	D
CLIENTE: PREFEITURA MUNICIPAL DE SANTALUZ OBJETO: CONTRATAÇÃO DE EMPRESA DE ENGENHARIA PARA EXECUÇÃO DE OBRA NA CONSTRUÇÃO DE POSTOS DE SAÚDE DO MUNICÍPIO DE SANTALUZ/BAHIA - POSTO ANTÔNIO CONSELHEIRO.				EFETIVO PESSOAL							
CONTRATO Nº 269/2022 RDC: 005 RDO: 237				CATEGORIA				QTDE			
Condições Climáticas: Manhã: (1) Tarde: (1) Noite: () 1- Tempo Bom 2- Chuva c/ cond. Trab. 3- Chuva s/ cond. Trab.				MÃO DE OBRA INDIRETA							
SIMBOLOGIA: SERVIÇOS EXECUTADOS / OCORRÊNCIAS				Gerente da Obra Engenheiro Tec. de Segurança Aux. Adm. Mestre da obra Encarregado geral							
SEM SERVIÇOS				Hh DO DIA							
				MÃO DE OBRA DIRETA							
				Topografo Auxiliar de topografia Pedreiro Ajudante Geral Calçeteiro Carpinteiro Operador de Motosserra Motorista Montador Montador/Eletricista Eletricista Operador de Patrol Operador de Escavadeira Operador de Pá carregadeira Motorista de caçamba Pintor Serralheiro							
				Hh DO DIA							
CONSIDERAÇÕES				RESUMO DO EFETIVO							
				EFETIVO DO DIA JORNADA DE TRABALHO Hh DO DIA Hh ACUMULADO							
OBSERVAÇÕES				EFETIVO EQUIPAMENTOS							
				TIPO				QTDE.			
				Veiculo Leve Caminhão Munck Caminhão Toco Escavadeira Pá carregadeira Caçamba Patrol PC 200 Placa Vibratória							
GERENTE DE OBRA:				FISCALIZAÇÃO:							
Data: 26/05/2024				Data: 26/05/2024							

Franklin de J. Sena
 Engenheiro Civil
 CREA 05188554-2

Antonio Soares Cordeiro Neto
 Engenheiro Civil
 CREA 05188554-2



RELATÓRIO DIÁRIO DE OBRA				Data							
				S	T	X	Q	Q	S	S	D
CLIENTE: PREFEITURA MUNICIPAL DE SANTALUZ OBJETO: CONTRATAÇÃO DE EMPRESA DE ENGENHARIA PARA EXECUÇÃO DE OBRA NA CONSTRUÇÃO DE POSTOS DE SAÚDE DO MUNICÍPIO DE SANTALUZ/BAHIA - POSTO ANTÔNIO CONSELHEIRO. CONTRATO Nº 269/2022 RDC: 005 RDO: 240 Nota:				EFETIVO PESSOAL							
Condições Climáticas: Manhã: (1) Tarde: (1) Noite: () SIMBOLOGIA: 1- Tempo Bom 2- Chuva c/ cond. Trab. 3- Chuva s/ cond. Trab.				CATEGORIA MAO DE OBRA INDRETA QTDE							
SERVIÇOS EXECUTADOS / OCORRÊNCIAS				Gerente de Obra							
Lastro de brita graduada apl/leada e=10cm APLICAÇÃO DE LONA PLÁSTICA PARA EXECUÇÃO DE PAVIMENTOS DE CONCRETO. AF_04/2022 PISO EM CONCRETO 20 MPA PREPARO MECÂNICO, ESPESSURA 7CM. AF_09/2020				Engenheiro 1							
				Tec. de Segurança							
				Aux Adm							
				Mestre de obra							
				Encarregado geral 1							
				Hr DO DIA							
				MÃO DE OBRA DIRETA							
				Topografo							
				Auxiliar de topografia							
				Pedreiro 2							
				Ajudante Geral 2							
				Calceteiro							
				Carpinteiro							
				Operador de Motosserra							
				Motorista							
				Montador							
				Montador/Eletricista							
				Eletricista							
				Operador de Patrol							
				Operador de Escavadeira							
				Operador de Pa carregadeira							
				Motorista de caçamba							
				Pintor							
				Serralheiro							
				Hr DO DIA							
CONSIDERAÇÕES				RESUMO DO EFETIVO							
				EFETIVO DO DIA							
				JORNADA DE TRABALHO							
				HR DO DIA							
				HR ACUMULADO							
OBSERVAÇÕES				EFETIVO EQUIPAMENTOS							
				TIPO							
				Veiculo Leve							
				Caminhão MuncK							
				Caminhão Toco							
				Escavadeira							
				Pa carregadeira							
				Caçamba							
				Patrol							
				PC 200							
				Placa Vibratória							
GERENTE DE OBRA:				FISCALIZAÇÃO:							
Data: 29/05/2024				Data: 29/05/2024							

Franklin de J. Sena
 Engenheiro Civil
 CREA: 065.00.117-7

Antonio Soares Cordeiro Neto
 Engenheiro Civil
 CREA: 051888554-2

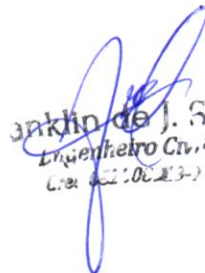

RELATÓRIO DIÁRIO DE OBRA				Data							
				S	T	Q	Q	X	S	S	D
CLIENTE: PREFEITURA MUNICIPAL DE SANTALUZ OBJETO: CONTRATAÇÃO DE EMPRESA DE ENGENHARIA PARA EXECUÇÃO DE OBRA NA CONSTRUÇÃO DE POSTOS DE SAÚDE DO MUNICÍPIO DE SANTALUZ/BAHIA - POSTO ANTONIO CONSELHEIRO.				EFETIVO PESSOAL							
CONTRATO Nº 259/2022 RDC: 805 RDO: 242				CATEGORIA QTD							
Condições Climáticas: Manhã: (1) Tarde: (1) Noite: () 1- Tempo Bom 2- Chuva c/ cond. Trab. 3- Chuva s/ cond. Trab.				MÃO DE OBRA INDIRETA							
SIMBOLOGIA: SERVIÇOS EXECUTADOS / OCORRÊNCIAS				Gerente de Obra							
PEITORIL LINEAR EM GRANITO OU MÁRMORE, L = 15CM, COMPRIMENTO DE ATÉ 2M, ASSENTADO COM ARGAMASSA 1:6 COM ADITIVO. AF_11/2020 PISO EM CONCRETO 20 MPA PREPARO MECÂNICO, ESPESSURA 7CM. AF_09/2020 (COMPOSIÇÃO REPRESENTATIVA) DO SERVIÇO DE CONTRAPISO EM ARGAMASSA TRAÇO 1:4 (CIM E AREIA), EM BETONEIRA 400 L, ESPESSURA 3 CM ÁREAS SECAS E 3 CM ÁREAS MOLHADAS, PARA EDIFICAÇÃO HABITACIONAL UNIFAMILIAR (CASA) E EDIFICAÇÃO PÚBLICA PADRÃO. AF_11/2014				Engenheiro 1							
				Tec. de Segurança							
				Aux Adm							
				Mestre de obra							
				Encarregado geral 1							
				Hh DO DIA							
				MÃO DE OBRA DIRETA							
				Topografo							
				Auxiliar de topografia							
				Pedreiro 2							
				Ajudante Geral 2							
				Calceiteiro							
				Carpinteiro							
				Operador de Motosserra							
				Motorista							
				Montador/Eletricista							
				Eletricista							
				Operador de Patrol							
				Operador de Escavadeira							
				Operador de Pá carregadeira							
				Motorista de caçamba							
				Pintor							
				Serralheiro							
				Hh DO DIA							
CONSIDERAÇÕES				RESUMO DO EFETIVO							
				EFETIVO DO DIA							
				JORNADA DE TRABALHO							
				Hh DO DIA							
				Hh ACUMULADO							
OBSERVAÇÕES				EFETIVO EQUIPAMENTOS							
				TIPO QTD							
				Veículo Leve							
				Caminhão Munk							
				Caminhão Toco							
				Escavadeira							
				Pá carregadeira							
				Caçamba							
				Patrol							
				PC 200							
				Placa Vibratória							
GERENTE DE OBRA:				FISCALIZAÇÃO:							
Data: 31/05/2024				Data: 31/05/2024							

 Franklin de J. Sena
 Engenheiro Civil
 CREA 002.006.033-7

 Antonio Soares Cordeiro Neto
 Engenheiro Civil
 CREA + 051888554-2



RELATÓRIO FOTOGRÁFICO 4ª MEDIÇÃO –CONTRATAÇÃO DE EMPRESA DE ENGENHARIA PARA EXECUÇÃO DE OBRA NA CONSTRUÇÃO DE POSTOS DE SAÚDE DO MUNICÍPIO DE SANTALUZ/BAHIA - POSTO ANTÔNIO CONSELHEIRO.

DATA	MUNICÍPIO	EMPREENDIMENTO
31/05/2024	Santaluz	Construção do Posto do Povoado do Antônio Conselheiro



FOTO 01 – SOLEIRA EM GRANITO, LARGURA 15 CM, ESPESSURA 2,0 CM. AF_09/2020



FOTO 02 – SOLEIRA EM GRANITO, LARGURA 15 CM, ESPESSURA 2,0 CM. AF_09/2020

 Antonio Soares Cordeiro Neto
 Engenheiro Civil
 CREA-051888554-2

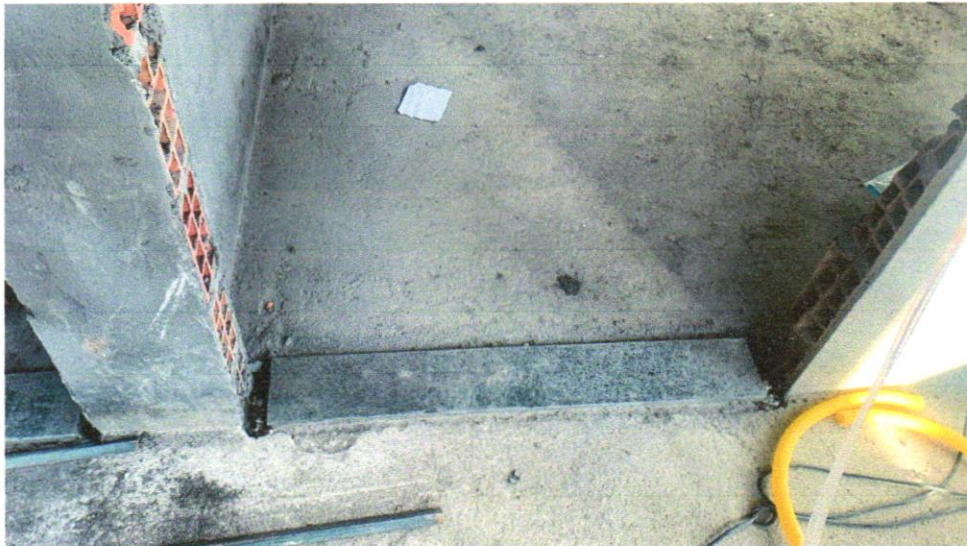
 Franklin de J. Sena
 Engenheiro Civil
 CREA-051888554-2

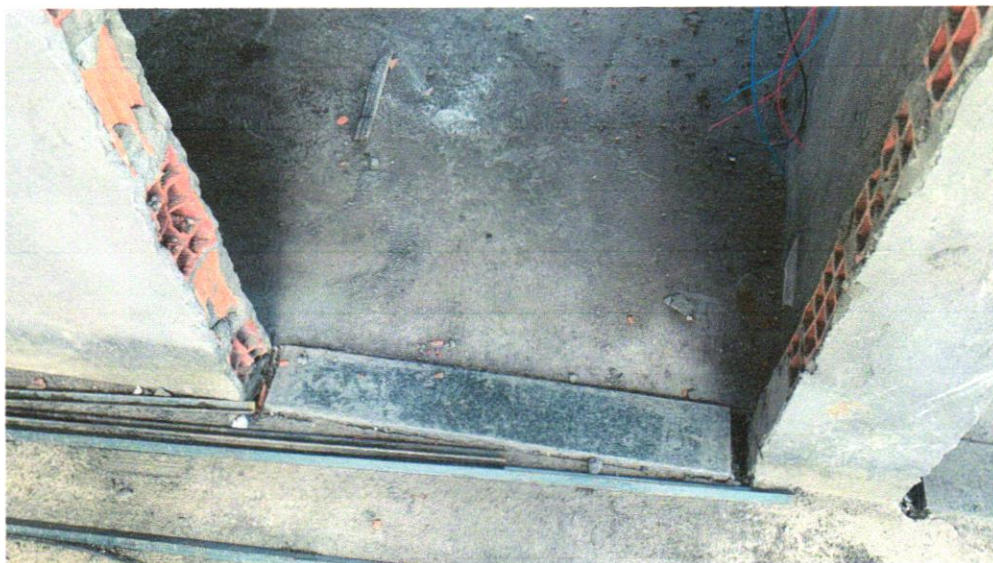
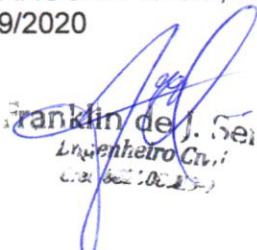

DATA	MUNICÍPIO	EMPREENDIMENTO
31/05/2024	Santaluz	Construção do Posto do Povoado do Antônio Conselheiro



FOTO 03 - EXECUÇÃO DE PASSEIO (CALÇADA) OU PISO DE CONCRETO COM CONCRETO MOLDADO IN LOCO, USINADO, ACABAMENTO CONVENCIONAL, NÃO ARMADO. AF_07/2016



FOTO 04 - EXECUÇÃO DE PASSEIO (CALÇADA) OU PISO DE CONCRETO COM CONCRETO MOLDADO IN LOCO, USINADO, ACABAMENTO CONVENCIONAL,

DATA	MUNICIPIO	EMPREENDIMENTO
31/05/2024	Santaluz	Construção do Posto do Povoado do Antônio Conselheiro



FOTO 05 – (COMPOSIÇÃO REPRESENTATIVA) DO SERVIÇO DE CONTRAPISO EM ARGAMASSA TRAÇO 1:4 (CIM E AREIA), EM BETONEIRA 400 L, ESPESSURA 3 CM ÁREAS SECAS E 3 CM ÁREAS MOLHADAS, PARA EDIFICAÇÃO HABITACIONAL UNIFAMILIAR (CASA) E EDIFICAÇÃO PÚBLICA PADRÃO. AF_11/2014



FOTO 06 – (COMPOSIÇÃO REPRESENTATIVA) DO SERVIÇO DE CONTRAPISO EM ARGAMASSA TRAÇO 1:4 (CIM E AREIA), EM BETONEIRA 400 L, ESPESSURA 3 CM ÁREAS SECAS E 3 CM ÁREAS MOLHADAS, PARA EDIFICAÇÃO HABITACIONAL UNIFAMILIAR (CASA) E EDIFICAÇÃO PÚBLICA PADRÃO. AF_11/2014

DATA	MUNICÍPIO	EMPREENHIMENTO
31/05/2024	Santaluz	Construção do Posto do Povoado do Antônio Conselheiro

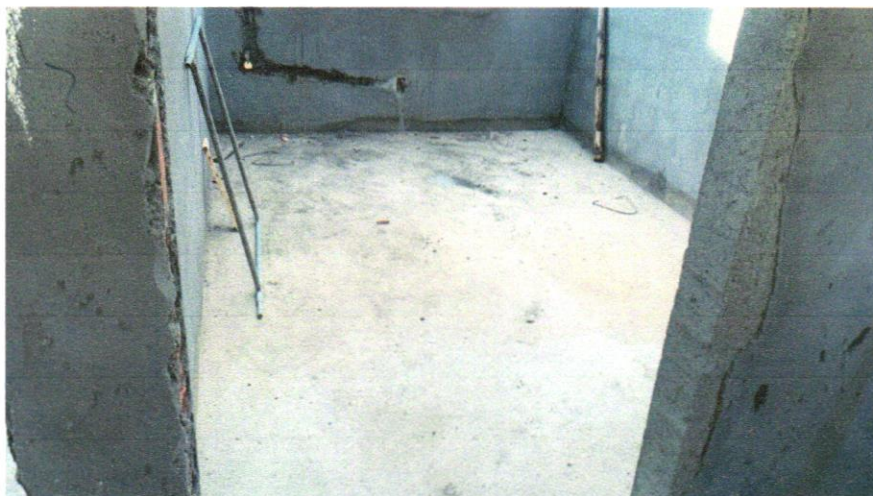

FOTO 07 - (COMPOSIÇÃO REPRESENTATIVA) DO SERVIÇO DE CONTRAPISO EM ARGAMASSA TRAÇO 1:4 (CIM E AREIA), EM BETONEIRA 400 L, ESPESSURA 3 CM ÁREAS SECAS E 3 CM ÁREAS MOLHADAS, PARA EDIFICAÇÃO HABITACIONAL UNIFAMILIAR (CASA) E EDIFICAÇÃO PÚBLICA PADRÃO. AF_11/2014



FOTO 08 - (COMPOSIÇÃO REPRESENTATIVA) DO SERVIÇO DE CONTRAPISO EM ARGAMASSA TRAÇO 1:4 (CIM E AREIA), EM BETONEIRA 400 L, ESPESSURA 3 CM ÁREAS SECAS E 3 CM ÁREAS MOLHADAS, PARA EDIFICAÇÃO HABITACIONAL UNIFAMILIAR (CASA) E EDIFICAÇÃO PÚBLICA PADRÃO. AF_11/2014

DATA	MUNICÍPIO	EMPREENDIMENTO
31/05/2024	Santaluz	Construção do Posto do Povoado do Antônio Conselheiro

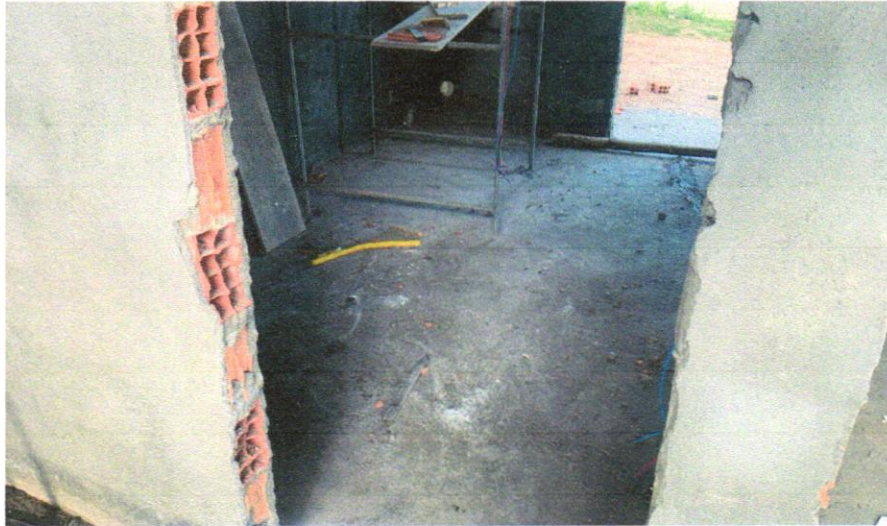



Foto 09 - CABO DE COBRE FLEXÍVEL ISOLADO, 1,5 MM², ANTI-CHAMA 0,6/1,0 KV, PARA CIRCUITOS TERMINAIS - FORNECIMENTO E INSTALAÇÃO. AF_12/2015

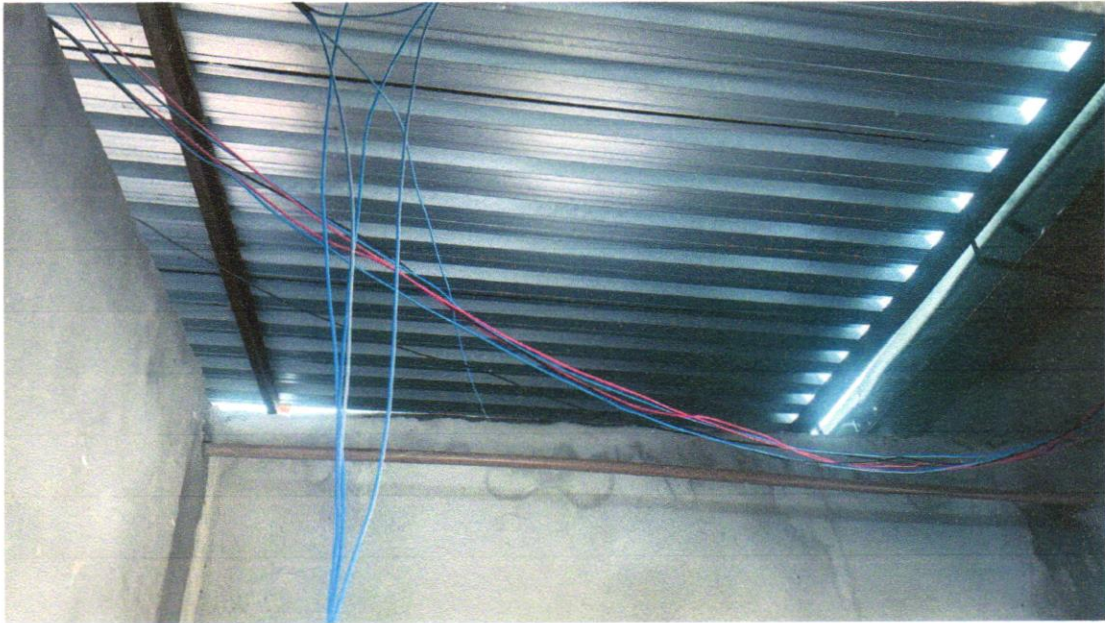
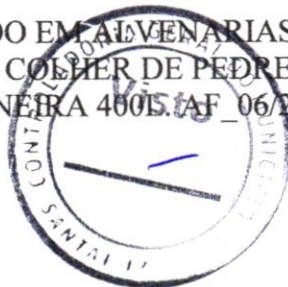

Foto 10 - CHAPISCO APLICADO EM ALVENARIAS E ESTRUTURAS DE CONCRETO INTERNAS, COM COLHER DE PEDREIRO. ARGAMASSA TRAÇO 1:3 COM PREPARO EM BETONEIRA 400L. AF_06/2014

 Antonio Soares Cordeiro Neto
 Engenheiro Civil
 CREA-051888554-2



 Franklin de J. Sena
 Engenheiro Civil
 Crea: 62210029-7

DATA	MUNICÍPIO	EMPREENDIMENTO
31/05/2024	Santaluz	Construção do Posto do Povoado do Antônio Conselheiro



Foto 11 - TELHAMENTO COM TELHA METÁLICA TERMOACÚSTICA E = 30 MM, COM ATÉ 2 ÁGUAS, INCLUSO IÇAMENTO. AF_07/2019 TELHAMENTO COM TELHA METÁLICA TERMOACÚSTICA E = 30 MM, COM ATÉ 2 ÁGUAS, INCLUSO IÇAMENTO. AF_07/2019



Foto 12 - Preparo de superfície com lixamento de paredes e tetos

 Antonio Soares Cordeiro Neto
 Engenheiro Civil
 CREA-051888554-2

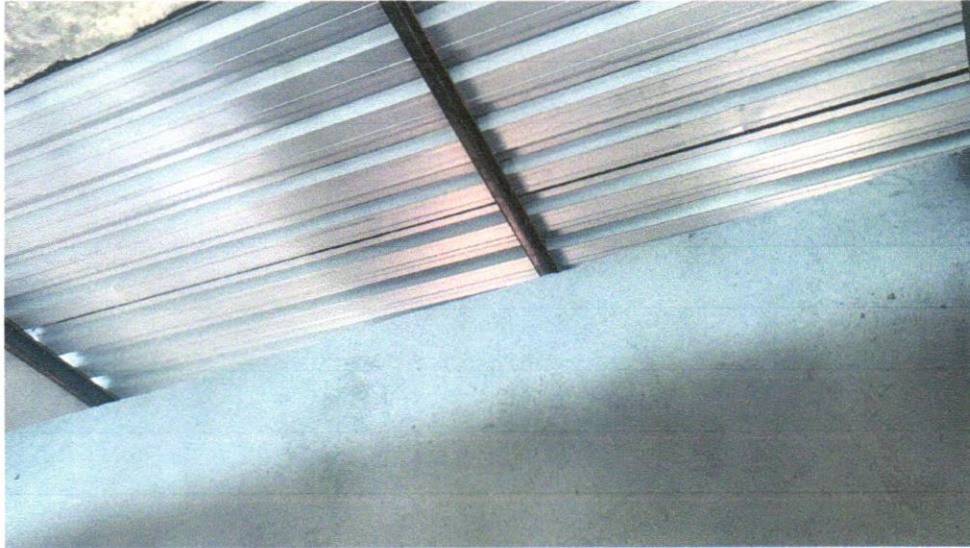

 Franklin de J. Seixas
 Engenheiro Civil
 Crea 022.002.93-7

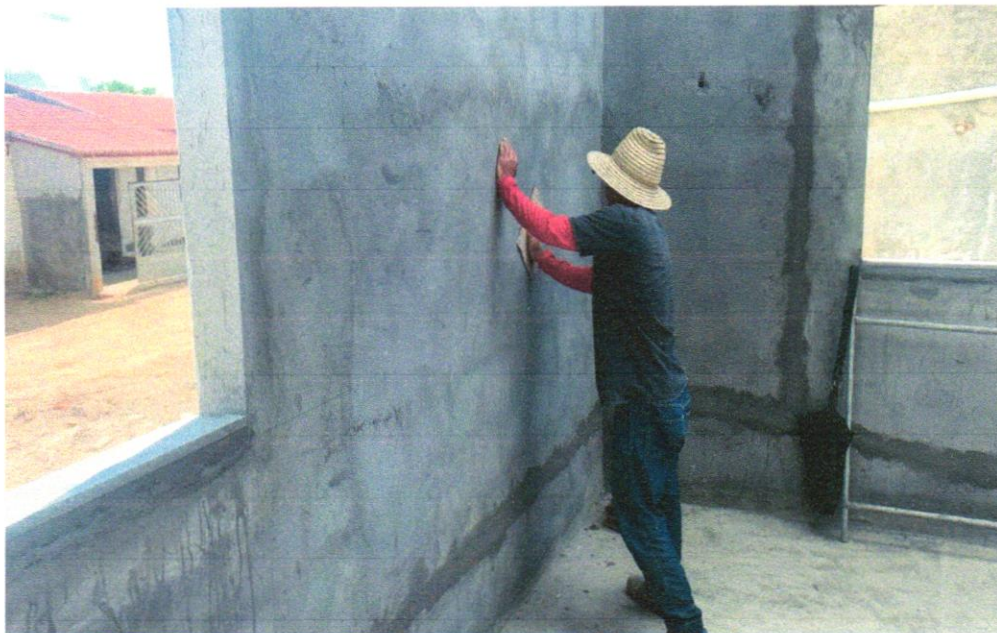
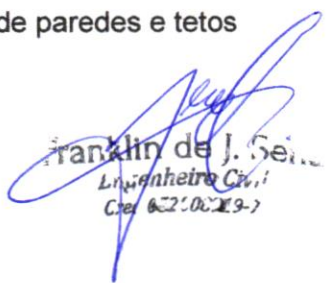
DATA	MUNICÍPIO	EMPREENDIMENTO
31/05/2024	Santaluz	Construção do Posto do Povoado do Antônio Conselheiro



Foto 13 - APLICAÇÃO E LIXAMENTO DE MASSA LÁTEX EM PAREDES, UMA DEMÃO. AF_06/2014



Foto 14 - APLICAÇÃO E LIXAMENTO DE MASSA LÁTEX EM PAREDES, UMA DEMÃO. AF_06/2014

DATA	MUNICÍPIO	EMPREENDIMENTO
31/05/2024	Santaluz	Construção do Posto do Povoado do Antônio Conselheiro

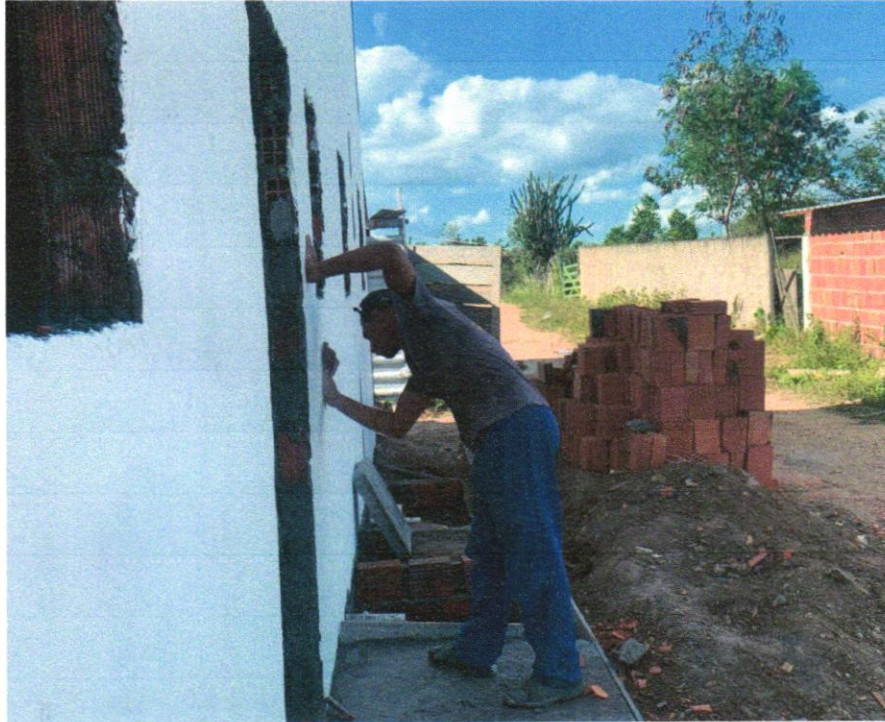

Foto 15 - APLICAÇÃO E LIXAMENTO DE MASSA LÁTEX EM PAREDES, UMA DEMÃO. AF_06/2014



Foto 16 - PEITORIL LINEAR EM GRANITO OU MÁRMORE, L = 15CM, COMPRIMENTO DE ATÉ 2M, ASSENTADO COM ARGAMASSA 1:6 COM ADITIVO.

DATA	MUNICÍPIO	EMPREENHIMENTO
31/05/2024	Santaluz	Construção do Posto do Povoado do Antônio Conselheiro



Foto 17 - PEITORIL LINEAR EM GRANITO OU MÁRMORE, L = 15CM, COMPRIMENTO DE ATÉ 2M, ASSENTADO COM ARGAMASSA 1:6 COM ADITIVO. AF_11/2020

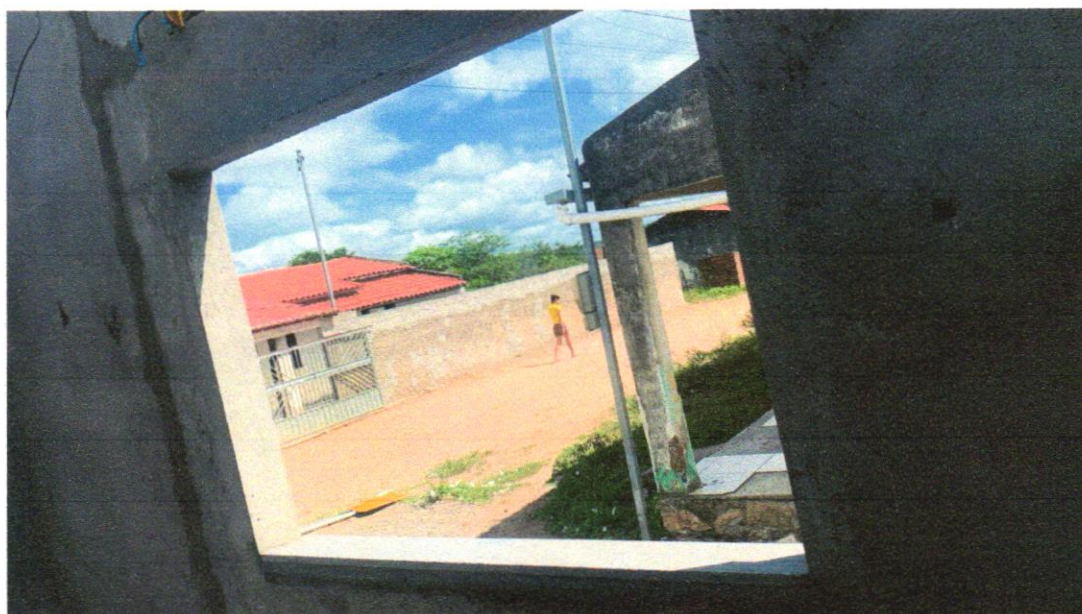

Foto 18 - PEITORIL LINEAR EM GRANITO OU MÁRMORE, L = 15CM, COMPRIMENTO DE ATÉ 2M, ASSENTADO COM ARGAMASSA 1:6 COM ADITIVO. AF_11/2020

DATA	MUNICÍPIO	EMPREENDIMENTO
31/05/2024	Santaluz	Construção do Posto do Povoado do Antônio Conselheiro

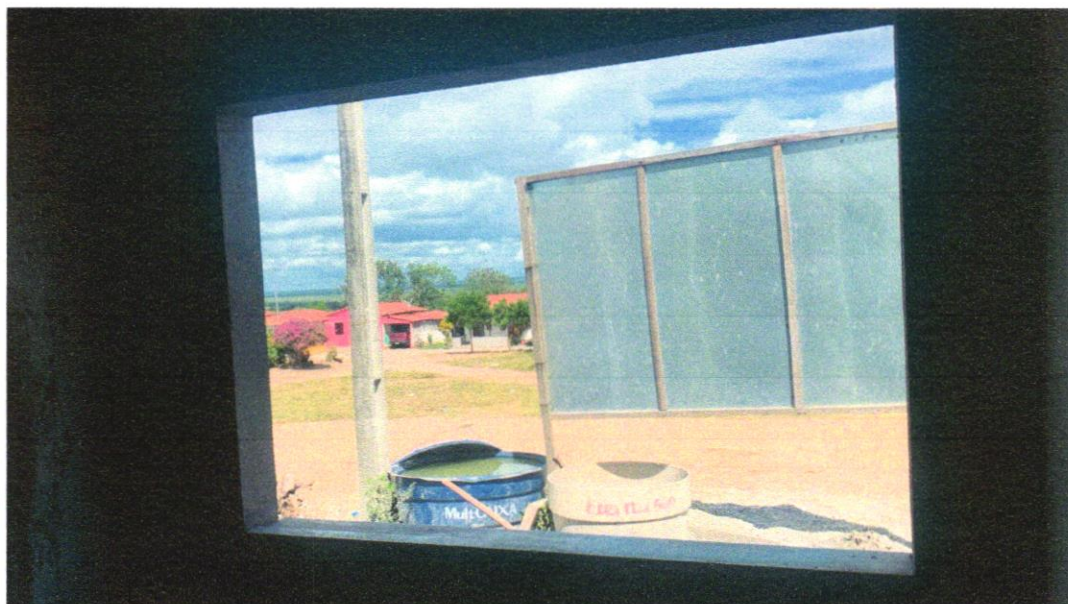

Foto 19 - TRAMA DE AÇO COMPOSTA POR TERÇAS PARA TELHADOS DE ATÉ 2 ÁGUAS PARA TELHA ONDULADA DE FIBROCIMENTO, METÁLICA, PLÁSTICA OU TERMOACÚSTICA, INCLUSO TRANSPORTE VERTICAL. AF_07/2019

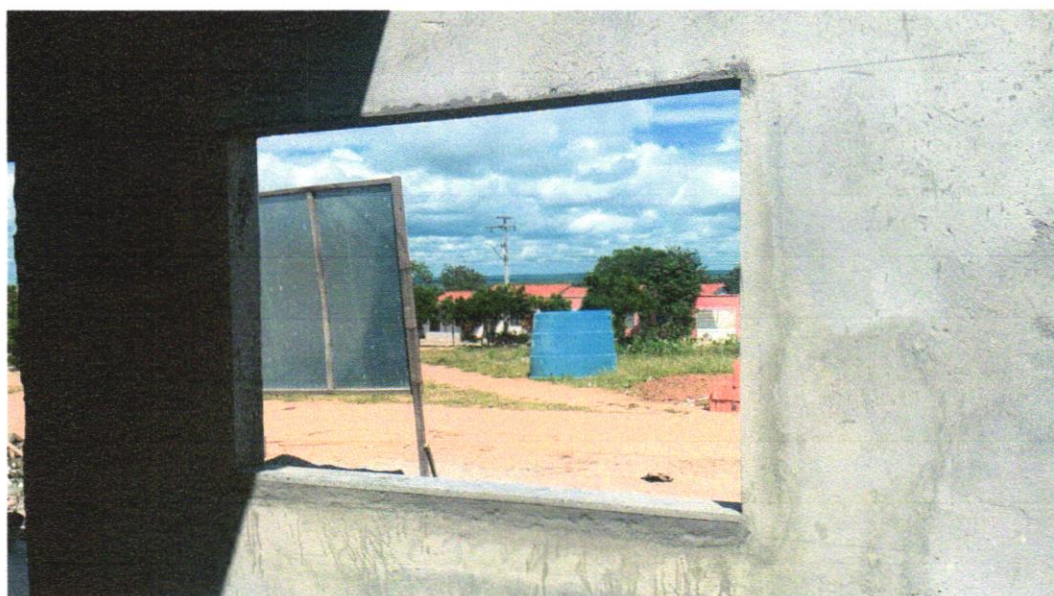

FOTO 20 - MASSA ÚNICA, PARA RECEBIMENTO DE PINTURA, EM ARGAMASSA TRAÇO 1:2:8, PREPARO MANUAL APLICADA MANUALMENTE EM FACES INTERNAS DE PAREDES, ESPESSURA DE 10MM, COM EXECUÇÃO DE TALISGAS. AF_06/2014

DATA	MUNICIPIO	EMPREENDIMENTO
31/05/2024	Santaluz	Construção do Posto do Povoado do Antônio Conselheiro



Foto 21 - CABO DE COBRE FLEXÍVEL ISOLADO, 4 MM², ANTI-CHAMA 450/750 V, PARA CIRCUITOS TERMINAIS - FORNECIMENTO E INSTALAÇÃO. AF_12/2015



FOTO 22 - CABO DE COBRE FLEXÍVEL ISOLADO, 2,5 MM², ANTI-CHAMA 450/750 V, PARA CIRCUITOS TERMINAIS - FORNECIMENTO E INSTALAÇÃO. AF_12/2015

Antonio Soares Cordeiro Neto
Engenheiro Civil
CREA+ 051888554-2

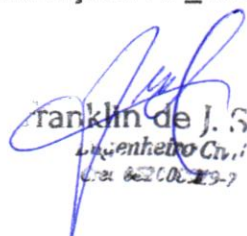

Franklin de J. Sena
Engenheiro Civil
CREA 062100219-7

DATA	MUNICIPIO	EMPREENDIMENTO
31/05/2024	Santaluz	Construção do Posto do Povoado do Antônio Conselheiro



Foto 23 - Quadro de distribuição de embutir, em resina termoplástica, para até 32 disjuntores, SLIM, com barramento, padrão DIN, exclusive disjuntores



Foto 24 - Regularização mecanizada de áreas

DATA	MUNICÍPIO	EMPREENDIMENTO
31/05/2024	Santaluz	Construção do Posto do Povoado do Antônio Conselheiro

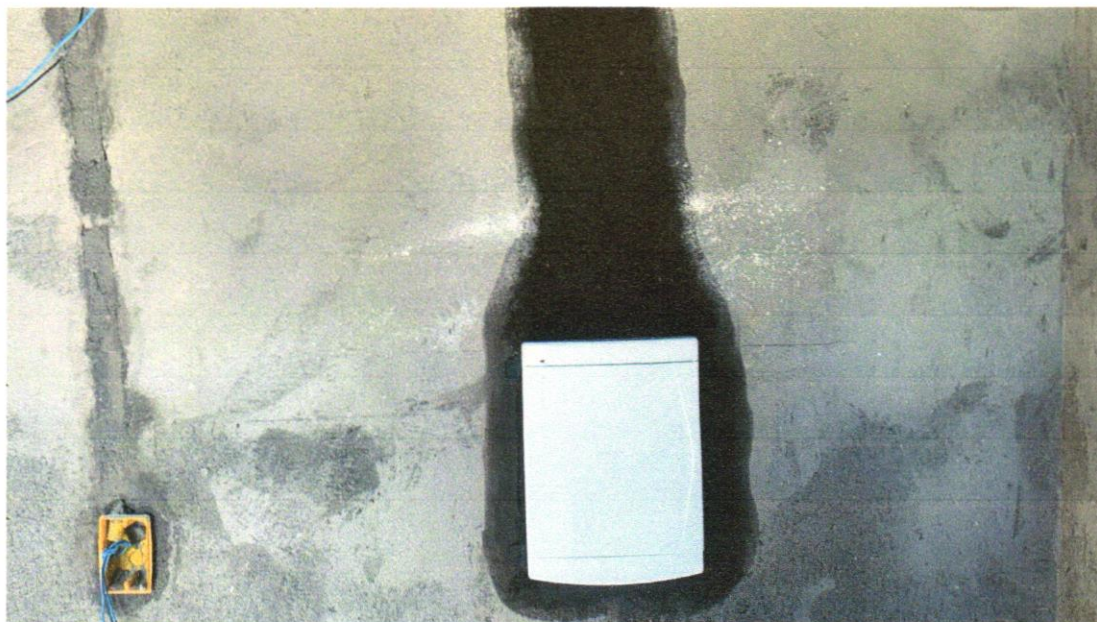

Foto 25 - ALVENARIA DE VEDAÇÃO DE BLOCOS CERÂMICOS FURADOS NA VERTICAL DE 9X19X39CM (ESPESSURA 9CM) DE PAREDES COM ÁREA LÍQUIDA MAIOR OU IGUAL A 6M² COM VÃOS E ARGAMASSA DE ASSENTAMENTO COM PREPARO EM BETONEIRA. AF_06/2014



Foto 26 - Lastro de brita graduada apiloada e=10cm

DATA	MUNICÍPIO	EMPREENHIMENTO
31/05/2024	Santaluz	Construção do Posto do Povoado do Antônio Conselheiro

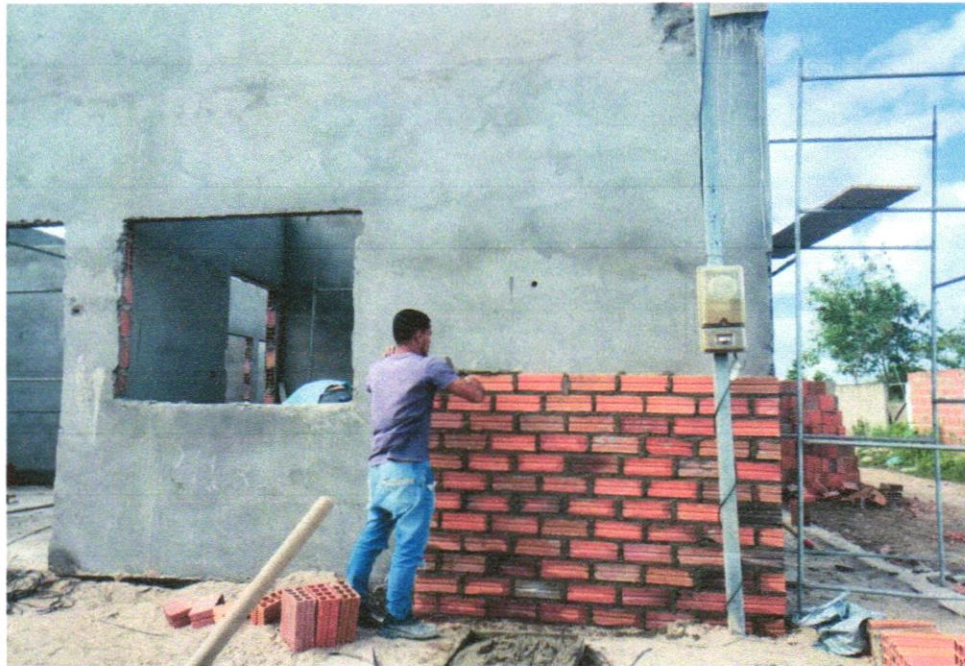

Foto 27 - Lastro de brita graduada apilada e=10cm

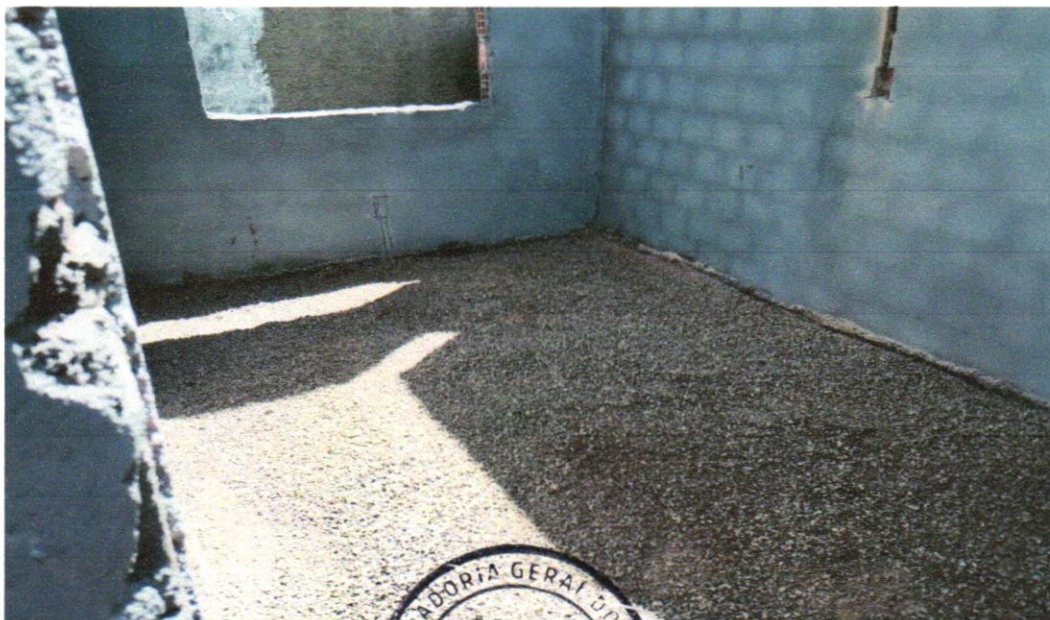

Foto 28 - APLICAÇÃO DE LONA PLÁSTICA PARA EXECUÇÃO DE PAVIMENTOS DE CONCRETO. AF 04/2022

DATA	MUNICÍPIO	EMPREENDIMENTO
31/05/2024	Santaluz	Construção do Posto do Povoado do Antônio Conselheiro

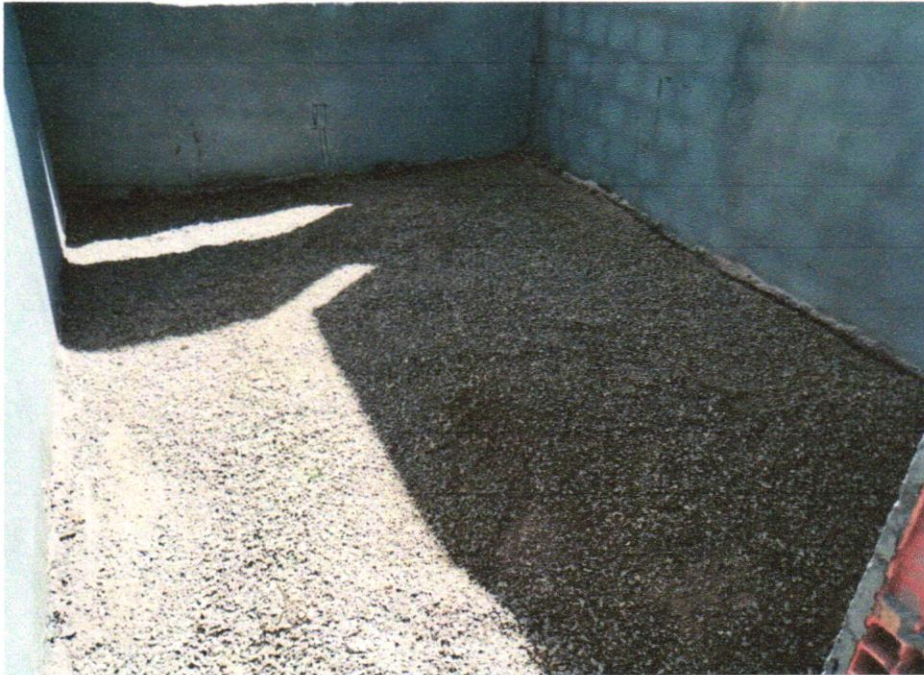

Foto 29 - APLICAÇÃO DE LONA PLÁSTICA PARA EXECUÇÃO DE PAVIMENTOS DE CONCRETO. AF_04/2022



Foto 30 - FABRICAÇÃO E INSTALAÇÃO DE TESOURA INTEIRA EM AÇO, VÃO DE 10 M, PARA TELHA ONDULADA DE FIBROCEMENTO, METÁLICA, PLÁSTICA OU TERMOACÚSTICA, INCLUSO IÇAMENTO. AF_12/2015

DATA	MUNICÍPIO	EMPREENHIMENTO
31/05/2024	Santaluz	Construção do Posto do Povoado do Antônio Conselheiro



Foto 31 - TRAMA DE AÇO COMPOSTA POR TERÇAS PARA TELHADOS DE ATÉ 2 ÁGUAS PARA TELHA ONDULADA DE FIBROCIMENTO, METÁLICA, PLÁSTICA OU TERMOACÚSTICA, INCLUSO TRANSPORTE VERTICAL. AF_07/2019



Foto - 32 - CALHA EM CHAPA DE AÇO GALVANIZADO NÚMERO 24, DESENVOLVIMENTO DE 100 CM INCLUSO TRANSPORTE VERTICAL. AF_07/2019

 Antonio Soares Cordeiro Neto
 Engenheiro Civil
 CREA+ 051888554-2



 Engenheiro Civil
 Crea: 0220029-7

DATA	MUNICIPIO	EMPREENDIMENTO
31/05/2024	Santaluz	Construção do Posto do Povoado do Antônio Conselheiro



Foto 33 - IMPERMEABILIZAÇÃO DE SUPERFÍCIE COM MANTA ASFÁLTICA, UMA CAMADA, INCLUSIVE APLICAÇÃO DE PRIMER ASFÁLTICO, E=3MM. AF_06/2018



Foto - 34 - IMPERMEABILIZAÇÃO DE SUPERFÍCIE COM MANTA ASFÁLTICA, UMA CAMADA, INCLUSIVE APLICAÇÃO DE PRIMER ASFÁLTICO, E=3MM. AF_06/2018

Antonio Soares Cordeiro Neto
Engenheiro Civil
CREA-051888554-2



Franklin de J. Se.
Engenheiro Civil
Crea: 62260219-7